E. U.: La Crisis en Vietnam es Peligrosamente Explosiva

Está Preparado Para Hacer Frente a Toda Derivación

WASHINGTON, 6. — El secretario de Estado norteamericano hizo hoy una dramática declaración. Luego de entrevistarse con el presidente Lyndon Johnson, los periodistas solicitaron al señor Dean Rusk, una conferencia de prensa, y el secretario de Estado les contestó: "Pido a los periodistas que me perdonen. Cada minuto nuestro vale, en estos momentos, por la seguridad nacional. Yo les pido que me excusen de hacer declaraciones. Les voy a decir solamente dos palabras, que encierran la dramática verdad de estos instantes: "La situación es peligrosamente explosiva".

DECLARACIONES DE MACNAMARA

WASHINGTON, 6. — En una emisión televisada, el secretario de Defensa de los Estados Unidos, Robert MacNamara, confirmando la realización de los "raids" de la aviación norteamericana de ayer sobre bases nortvietnamesas, dijo que había logrado buenos resultados. Agregó que se habían perdido dos aviones, admitiendo como posible que el régimen de Hannoi, pueda haber capturado un piloto norteamericano, ya que uno de los aparatos cayó en pleno territorio del Vietnam del Norte.

Interrogado sobre la posibilidad del empleo de bombas atómicas, MacNamara subrayó que esa posibilidad no tenía motivo que la justificara. "No podemos dudar —dijo— que con las armas convencionales se puede dominar la situación".

En cuanto a la posible ingerencia de China roja o la Unión Soviética, expresó que los Estados Unidos están preparados para cualquier acción que pudiera presentarse.

NAVES HACIA LA ZONA DE TENSION

TOKIO, 6. — El Oklahoma City, buque insignia de la 7a. Flota Norteamericana en el Pacífico abandonó el puerto japonés, donde se hallaba junto con 23 unidades de guerra. El rumbo es mantenido en secreto, aunque se supone que se dirigen al golfo de Tonkín, o a las aguas jurisdiccionales del Vietnam del Sur.

EE. UU. NO AUMENTA SUS EFECTIVOS

SAIGON, 6. — No se ha previsto por el momento aumentar las fuerzas norteamericanas en Vietnam del Sur, tras la serie de dramáticos acontecimientos que acaban de producirse en el marco del problema del Vietnam.

ENERGICA RESPUESTA DE HANOI

MOSCU, 6. — La agencia Tass informó ayer que aviones norteamericanos efectuaron "dos ataques piratas" a Vietnam del Norte y "fueron obligados a abandonar" el espacio aéreo comunista, debiendo retirarse ante el nutrido fuego antiaéreo, sin cumplir su misión. Agregó la agencia soviética que esta agresión "no fué provocada", desmintiendo que los norvietnameses atacaron el domingo y lunes últimos a los destructores norteamericanos.

ACUARTELAMIENTO EN COREA

SEUL, 6. — Las unidades norteamericanas con asiento en Corea del Sur han sido acuarteladas en su totalidad, según declaró hoy un portavoz del ejército de la Unión en Seul. La medida fué adoptada a raíz de la situación imperante en el Vietnam.

REACCION CHINA

TOKIO, 6 (Saporiti). — China comunista hizo una severa advertencia con respecto a la crisis surgida en Viet-Nam. Una emisión oficial del gobierno de Pekín declara que "el pueblo de la República Popular China no se cruzará de brazos sin tender una mano amiga para evitar que Viet-Nam del Norte sea objeto de nuevas agresiones".

OTRA ADVERTENCIA DE PEKIN

PEKIN, 6. — La agencia Nueva China difundió hoy un editorial que publica el "Diario del Pueblo" de esta capital. Su texto, luego de la declaración del gobierno de China roja, constituye una nueva advertencia a los Estados Unidos, y en concreto señala: "Los Estados Unidos deben interrumpir inmediatamente su agresión armada contra la República Democrática del Vietnam del Norte".

Versiones: ¿Ho Chi Minh Derrocado?

SAIGON, 6. — Noticias confusas procedentes de Hanoi, indicaron que el presidente del Vietnam del Norte, Ho Chi Minh, había sido derrocado. No obstante, el secretario de prensa del gobierno de Saigón expresó que, en su opinión, esas noticias eran inexactas.

La versión circulante expresaba que se ha hecho cargo del gobierno del Vietnam del Norte el líder obrero L. Tuan. En un silencioso movimiento sedicioso —agregábase— fué derrocado esta mañana el presidente del sector comunista del Vietnam, Ho Chin Minh.

Obras Públicas es el Tema de la Legislatura

SANTA FE, 6. — Las cámaras de senadores y diputados, que se reunirán esta tarde, rendirán homenaje al ex ministro de Economía de la Nación, doctor Eugenio Blanco.

Luego deberán considerar numerosos asuntos, siendo el principal para la ciudad de Rosario, que está en el orden del día de senadores, y se refiere a un proyecto del Poder Ejecutivo que declara de utilidad pública y sujetos a expropiación terrenos para la construcción del conducto aliviador del arroyo Ludueña.

LA COMISION DEL TUNEL

Esta mañana efectuó su primera reunión la comisión que investigará el tunel subfluvial, que preside el legislador de la democracia progresista Ladislao Miranda.

Asistieron a las deliberaciones los señores Juan C. Marc, del Radicalismo del Pueblo, y el ingeniero Luis Premoli, que preside el organismo provincial encargado de esa obra.

El fuego destruyó un hangar de Aerolíneas

C. FEDERAL, 6 (S.) — En el hangar Nº 4 de Aerolíneas Argentinas destinado a almacenaje de repuestos para sus aviones, ubicado en el aeropuerto Internacional de Ezeiza, se inició a las 8.10, presumiblemente a raíz de un corto circuito, un incendio que causó alarma en esa estación aérea.

De inmediato el cuerpo especial de bomberos del aeródromo se abocó a la tarea de extinguir el siniestro, pero ante el auge del mismo se recabó la concurrencia de otras dotaciones.

Pese a ello, las llamas continuaron su avance, por lo que, ante la inminencia de la propagación del fuego, las autoridades dispusieron el alejamiento de la zona de peligro de las máquinas que se hallaban en sus hangares y en las pistas.

A las 14 el siniestro ya había sido extinguido.

El hangar 4 quedó totalmente destruído, con todas sus instalaciones. Se ignora hasta el momento el monto de las pérdidas.

Año LI — Miembro de la Sociedad Interamericana de Prensa — No. 15.550

CRONICA

DIARIO INDEPENDIENTE AL SERVICIO DEL PUEBLO

10 PAGINAS $5 — CORREO ARGENTINO ROSARIO — TARIFA REDUCIDA - CONCESION Nº 2398 — FRANQUEO PAGADO - CONCESION Nº 2617

Director: Néstor Joaquín Lagos — ROSARIO, Jueves 6 de Agosto de 1964

SE APROBARIA LA INTERVENCION A JUJUY

Bolivia Celebra Hoy su Fecha Patria

Los residentes bolivianos en nuestra ciudad celebraron hoy el 139 aniversario de la independencia de su patria. La fecha fué recordada con una serie de actos, cuya ceremonia central, efectuada a las 10.30 en la plaza San Martín, consistió en un homenaje al Capitán de los Andes. Miembros directivos del Instituto de Cultura Argentino Boliviano, encabezados por el señor Alejandro Grüning Rosas; el Dr. Francisco Cignoli, en nombre de la Junta de Delegados de Entidades Americanistas; representantes de las autoridades civiles, militares y policiales, residentes y estudiantes bolivianos depositaron una ofrenda floral al pie de la estatua del Libertador. Previamente se guardó un minuto de silencio, en adhesión al duelo nacional por el fallecimiento del ministro de Economía, doctor Eugenio Blanco.

Sesión de la Cámara Baja

C. FEDERAL, 6 (S.) — El proyecto de intervención federal a la provincia de Jujuy, en debate en la Cámara de Diputados, seguirá siendo tratado esta tarde. La cámara baja está citada para las 15.30 horas.

La Cámara de Diputados trasladó para hoy todos los asuntos que debía tratar ayer.

Se descuenta, por lo tanto, porque habría ya una coincidencia de los sectores políticos y el gobierno, en que será aprobado el proyecto de ley de intervención federal a Jujuy, fijándole un término que puede oscilar entre doce y quince meses, para la entrega del gobierno a las nuevas autoridades.

Los restantes asuntos, que tienen ya despacho de comisión, serán tratados de conformidad al orden de trabajo resuelto ayer, y que se dejó en suspensión con motivo del fallecimiento del Dr. Blanco.

FUERTE MULTA A UNA EMPRESA

C. FEDERAL, 6 (S.) — Hace cuarenta y ocho horas, la firma textil SADEMA S. A. fué intimada por el ministerio de Trabajo para dejar sin efecto despidos y suspensiones masivas de su personal. Hoy, a los dos días de la intimación, y por haber desoído la misma, el ministerio produjo una resolución condenando a la empresa al pago de una multa de pesos 249.000, que deberá hacer efectiva de inmediato conforme lo previsto por las leyes.

Dice la resolución ministerial en su párrafo final, probando que no se trata de un abuso de autoridad: "Es facultad del ministerio de Trabajo y Seguridad Social aplicar las disposiciones legales vigentes que resguardan la misión conciliatoria que aquellos le han asignado; y entre los mismos está, precisamente el disponer la medida dictada, que la causante no ha acatado.

Fueron Inhumados en el Cementerio del Oeste los Restos del Dr. Blanco

C. FEDERAL, 6. — La dolorosa repercusión del pesar producido por el inesperado fallecimiento del ministro de Economía, doctor Eugenio Blanco, se puso de manifiesto durante toda la noche y la mañana de hoy. La capilla ardiente, instalada en el Salón de Acuerdos de la sede oficial de ese departamento de Estado, fué visitada en forma incesante.

Numerosa fué la concurrencia que desfiló sin pausa por el velatorio. Altos funcionarios del gobierno, representantes de las Fuerzas Armadas, diplomáticos, miembros directivos de entidades empresarias, de la banca y del comercio, jerarquías eclesiásticas, legisladores de ambas ramas del Congreso Nacional, dirigentes políticos y amigos personales, constituyeron un núcleo creciente de personas en el velatorio.

Nadie ocultaba el profundo pesar causado por la sorpresiva desaparición del jefe de las finanzas del país, cuya actuación ha sido valorada a través de su reconocida capacidad en la materia, su dinamismo en la acción y su innegable honradez en la conducción de la política económica argentina.

EL DOCTOR ILLIA

En la mañana de hoy se hizo presente nuevamente en el lugar el presidente de la Nación, acompañado por el canciller, doctor Miguel Angel Zavala Ortiz, y el presidente del Comité Nacional de la Unión Cívica Radical del Pueblo, doctor Ricardo Balbín.

El jefe del Estado había salido de la Casa de Gobierno por la puerta de Paseo Colón, dirigiéndose a pie por esa calle e Hipólito Yrigoyen hasta la entrada del ministerio. En esos instantes se advertía que habían concurrido a la capilla ardiente autoridades nacionales y diversas personalidades.

EL TRASLADO DE LOS RESTOS

Al retirarse el doctor Illia, los demás asistentes fueron invitados a retirarse también del lugar. Tras ello fueron cerradas las puertas del salón, preparándose todos los detalles para trasladar los despojos.

En el extenso corredor, desde el salón del velatorio hasta el sector opuesto, formaron doble fila soldados de Ejército, Marina y Aeronáutica, que hicieron guardia de honor desde la víspera.

Al ser retirado el ataúd, se situaron a los costados el secretario de Hacienda, doctor García Tudero, el subsecretario de Economía, Dr. Pedro Casado Bianco, el subsecretario de Hacienda, Dr. Juan Carlos Del Conte, los que fueron secretarios privados del ex ministro fallecido, algunos familiares y amigos íntimos del extinto.

Al salir por la calle Hipólito Yrigoyen, el ataúd fué colocado en una cureña, que fué arrastrada por un "carrier" del Ejército, y detrás 10 carruajes portacoronas.

EN LA CATEDRAL

Minutos después se inició la marcha hacia la Catedral. Seguía a pie una columna encabezada por el presidente de la Nación, el vicepresidente de la República, Dr. Carlos H. Perette; los ministros del gabinete nacional; autoridades y legisladores de ambas cámaras del Congreso.

En la Catedral, colocado el ataúd sobre un túmulo, delante del altar mayor, el arzobispo de Buenos Aires, cardenal Antonio Caggiano, ofició una misa de cuerpo presente.

Concluído el oficio, los restos del doctor Eugenio Blanco fueron colocados nuevamente en la cureña, que los transportó hasta el cementerio del Oeste.

El vehículo mortuorio inició el último tránsito hacia la necrópolis seguido de largo y acongojado cortejo.

A las 13.10 llegó al cortejo. El féretro llegó precedido de 20 carrozas portando flores. Desde mucho antes se encontraban en el lugar, efectivos del Regimiento Patricios, de la Escuela de Mecánica de la Armada y de la Aeronáutica Militar que, a su arribo, le rindieron honores póstumos, mientras una banda militar ejecutaba una marcha fúnebre.

Detenido el cortejo fúnebre ante el peristilo de La Chacarita, comenzó la serie de discursos con que el gobierno nacional y numerosas instituciones dieron postrer despedida al ex ministro.

En nombre del Poder Ejecutivo, el ministro del Interior, doctor Juan Palmero, pronunció una sentida pieza que comenzó así: "Agobiado de dolor, el corazón llega al recinto sin tiempo donde la fatiga humana se adormece en la suprema lejanía. Eugenio Blanco, ministro de Economía de la Nación, ha muerto —añadió en seguida el Dr. Palmero—. Traemos a la puerta de su tumba el respeto, el homenaje y la congoja del P. Ejecutivo nacional".

ADHESION DE LA PROVINCIA

SANTA FE, 6. — Con la firma del gobernador de la provincia, doctor Aldo E. Tessio, y del ministro de Gobierno, Justicia y Culto, doctor Horacio Premoli, el P. E. santafesino emitió un decreto adhiriendo al duelo provocado por el fallecimiento del ex ministro de Economía de la Nación, doctor Eugenio Blanco.

En la parte resolutiva del decreto se encomienda al ministro de Agricultura y Ganadería, señor Ricardo J. Paviolo, la representación del gobierno de la provincia para que concurra a los actos del sepelio.

LA MUNICIPALIDAD

El intendente municipal, señor Rodolfo Bercovich, suscribió ayer un decreto por el cual la comuna se adhiere al duelo provocado por el fallecimiento del ministro de Economía de la Nación, doctor Eugenio Blanco.

SINGER

Industriales PARA CONFECCIONISTAS

SASTRES — TAPICEROS — TOLDEROS — RIBETEAR — SOLFILAR — VAINILLAR — OJALAR — ENCUARTAR — COSER PIELES — PEGAR BOTONES — APARAR CALZADO — COSER GUANTES — COSER BOLSAS — ZURCIR BOLSAS — PICAR ENTRETELAS — BORDADORAS ULTRARAPIDAS — REMALLAR PULL-OVERS — SUS REPUESTOS Y ACCESORIOS Y EL FAMOSO "MOTORMECH"

MUY IMPORTANTE

Visítenos personalmente, elimine intermediarios y ahorrará muchos pesos. No tenemos sucursales ni corredores. Atendemos únicamente en nuestro propio y moderno local de Avda. CORRIENTES 936 — ROSARIO.

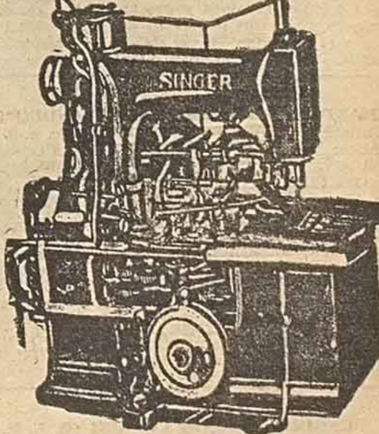

PEIRONEL S.R.L.

AVENIDA CORRIENTES 936 — T. E. 27127 — ROSARIO

Alquileres y Viviendas

La próxima finalización de la vigencia de la ley de alquileres Nº 14.821 encuentra más confusa la engorrosa situación que dió motivo a la aprobación del mencionado instrumento legal, dictado en 1943. Aquella naciente crisis de la vivienda se ha ido agudizando, cada vez más, hasta convertirse en un acuciante problema social. Sobre el particular, un ex ministro de Economía de la Nación tuvo, en cierta oportunidad, una expresión que traduce, perfectamente, cuanto acabamos de consignar. Dijo el ingeniero Alsogaray que "no se construyen viviendas, entre otras razones, por efecto de la ley de alquileres y no se puede eliminar la ley de alquileres por la falta de viviendas". Esta expresión tiene tintes axiomáticos, porque traduce una realidad incontrovertible, realidad ella que hasta ha llegado a complicar la solución del problema que nos ocupa, cuya derivación económica afecta el desarrollo general del país y acrecienta, al mismo tiempo, la inflación financiera.

Tenemos, de ese modo, déficit habitacional y peligroso deterioro del signo monetario, causas estas que inciden y agigantan la crisis de la vivienda. Planteadas así las cosas en el ámbito nacional, comprendemos la obligación de señalar de modo ineludible, indispensable, algunas sugerencias, como aporte al estudio preparatorio de la modificación de la ley citada, en beneficio de los intereses que, a primera vista, parecerían encontrados y que, sin embargo, conjugan el mismo verbo, es decir: lograr un beneficio común y, por ende, en bien del país todo.

—XX—

En este orden de ideas empecemos por recordar que cuando la vivienda es escasa y el nivel de ingresos de la población reducido, el gasto del alquiler no puede absorber cifras elevadas de sueldos fijos, ni se pueden asignar recursos para la cuota del ahorro, destinada a financiar la construcción de la casa propia. De ahí el motivo por el cual se atenúan o neutralizan o enfrían los entusiasmos iniciales que se registran cada vez que se anuncia un plan de viviendas, de los llamados de crédito recíproco. Tampoco pueden cumplir el compromiso aquellos que se inscriben en uno de esos planes, porque el progresivo aumento del costo de la vida insume también la partida destinada a la formación de aquel fondo pro vivienda, contra cuya constitución hasta conspiran, como factores de la carestía, las tarifas elevadas de luz, gas y agua, que a la vez complican el problema de los alquileres y la vivienda.

Desde ese punto de vista, comprobamos que el problema no ofrece solución inmediata, no obstante lo cual debemos convenir que el propietario de todo inmueble alquilado necesita que se le asegure la real utilidad del capital que representa su bien raíz. Asimismo, el inquilino debe contar también con un uso seguro y tranquilo de la casa locada. Surge, en mérito de esta circunstancia, el derecho de uso, concepción jurídica que concilió el derecho romano, el cual tiende a estimular hoy fórmulas intermedias de propiedad, en contraposición del absolutismo del derecho, que Vélez Sársfield estampó en nuestro Código Civil, con un siglo atrás. Ese derecho de uso puede formar un nuevo propietario, como consecuencia de la evolución conceptual de los derechos del hombre frente a las cosas.

Ya en 1917, monseñor Gustavo Franceschi, en una conferencia pronunciada en el Ateneo Católico, de la Capital Federal, sostenía la necesidad de reformar el Código Civil, en lo tocante al derecho de propiedad, asignándole a ésta función social, en concordancia con el espíritu de las encíclicas "Immortale Dei" y "Rerumm Novarum" de León XIII. Inferimos, por consiguiente, que a medida que la humanidad progresa deberían modificarse las leyes y posibilitar, de ese modo, con las reformas adecuadas, la solución de los problemas, aunque sea en parte. Debe tenderse, entonces, a promover la instrumentación orgánica de la nueva ley de alquileres, con alcances sociales. La solución de este grave problema no puede ser postergada ni parcializada. El momento es oportuno para que se dicten las normas que correspondan a la hora que estamos viviendo, propicia a aliviar o despejar la incertidumbre que nos caracteriza. Esperemos, entonces, que los legisladores sepan arbitrar los medios que las circunstancias exigen en bien de la reconstrucción económica del país.

S. S.

Ha Cesado la Acción Bélica

WASHINGTON, 6. — No se han producido nuevas acciones de combate en las últimas 24 horas. Se trata de un paréntesis dramático, ya que está cargado de una tremenda presión, a la espera de la reacción del bloque comunista luego de los devastadores ataques llevados a cabo por la aviación norteamericana contra los apostadores de las lanchas torpederas vietnamesas.

El saldo, hasta el momento, por las acciones de combate —según ambas fuentes— es: un piloto norteamericano prisionero, dos que habrían perdido la vida al ser abatidas sus máquinas, 5 aviones de la Fuerza Aérea estadounidenses derribados y 6 con averías, 25 lanchas torpederas del Vietnam comunistas mandadas a pique, un gran depósito petrolero (consistente en catorce grandes tanques) volado con bombas, y 4 apostaderos, desde donde operaban las lanchas torpederas del Vietnam comunistas, reducidos a escombros. Se ignora el saldo en vida humanas.

Mientras tanto, Estados Unidos puso en estado de guerra a sus posiciones del Lejano Oriente, y mantiene su actitud de expectante vigilancia.

Por su parte, rusos y chinos refuerzan también sus posiciones del Vietnam del Norte y del Pathet-Lao.

Todo parece indicar, sin embargo, que la amenaza de guerra será llevada ahora a una discusión de alto nivel, en primera instancia, en el Consejo de Seguridad de las Naciones Unidas.

De cualquier manera, ni los Estados Unidos ni el bloque comunista bajan la guardia, y su formidable poderío de guerra se mantiene a la expectativa de los acontecimientos. La tensión máxima se mantiene en el punto neurálgico del golfo de Tonkín.

¿AYUDA SOVIETICA?

SAIGON, 6. — Se anunció sin confirmación que dos escuadrillas de cazas soviéticos llegaron a Hanoi, procedente de territorio chino. Esto significa que tanto la URSS como China Roja están dispuestas a enviar apoyo y refuerzos a Vietnam del Norte.

Andrés Framini Dejó Constituído un Nuevo Núcleo Peronista; una Acusación

CAPITAL FEDERAL, 6. (Saporiti). — Quedó constituído anoche el Movimiento Revolucionario Peronista que, según la declaración de principios dada a conocer, "no está contra nadie y sólo representa una agrupación dentro del movimiento peronista". Además fija como único jefe al ex presidente Perón, y abogará por su regreso este año "sin que ello implique comprometerse con nadie y ante nadie".

La reunión se realizó en la sede del Sindicato Unión de Trabajadores de la Industria del Calzado, a la que concurrió un numeroso público. Durante su transcurso, los asistentes cantaron la marcha partidaria y luego rindieron un minuto de silencio en homenaje a Eva Perón. Cabe consignar que no estuvo el señor Héctor Villalón, que orienta el movimiento, y que nada tiene que ver, —así lo hicieron notar sus dirigentes— con las agrupaciones "peronistas revolucionarias" que han creado los grupos que responden a Framini. Pero, en cambio, dentro del flamante movimiento hay figuras que acompañaron a Framini en su lucha interna contra Vandor.

Posteriormente se dieron a conocer los nombres que integran la comisión nacional y la mesa ejecutiva nacional. En la primera de ella figuran los siguientes dirigentes: Abraham Abdulajab (Santiago del Estero); Florentino Alvarez Yanzin (Chubut); Bernabé Castellano (Entre Ríos); Arturo Grimau (La Rioja); Manuel Haricá (S. Juan); Manuel Castelló (Mendoza); Agustín Ojeda (S. Luis); Felipe Gallardo (Chaco); Otto Alonso (Santa Fe); José N. Gómez (Corrientes); José Balut (Catamarca); Roberto Lalar (Capital); Carlos Gaitán (Córdoba); Agustín Realce (Buenos Aires). La mesa está integrada así: secretario general, Nicanor Leyes (Buenos Aires); secretario ejecutivo, Florencio Segura (Córdoba); Rubén Santillán (Tucumán); Armando Jaime (Salta); Felipe Ludueña (Santa Cruz); H. Mabe (Cuyo); Juan Jonch (Capital); Eduardo J. Salvide (Capital) y Eduardo Soria (Buenos Aires).

ACUSACION CONTRA FRAMINI

CAPITAL FEDERAL, 6. (Saporiti). — El comando nacional del Movimiento Nueva Argentina, en un comunicado dado a conocer, afirma que "Andrés Framini está capturado por una tenebrosa banda troskista". Dice que la célula no sólo es ideológica, "sino que es operativa, tal cual lo demuestran los acontecimientos últimos en el peronismo, que han planteado un inútil y serio enfrentamiento". Agrega que "esta banda troskista opera en una acción de trascendencia internacional, en forma combinada con la central radicada en Bolivia, que saliera a luz a raíz de las investigaciones de la explosión de la calle Posadas".

Dice el comunicado que la banda "tiene amenazado de muerte a Framini, o lo chantajea con algún episodio un tanto oscuro, a que el mismo grupo troskista lo ha llevado".

El documento del Movimiento Nueva Argentina da a conocer los nombres de quienes integran la célula troskista.

EL PDP PROPONE MEDIDAS PARA PONER COTO A LAS ACTIVIDADES ANTISEMITAS

EL TIEMPO

Datos del observatorio Meteorológico de Fisherton a las 12 horas: Temperatura: 21°4. Mínima: 8°0 a las 6.35. Humedad: 66 %. Tensión del vapor: 16.9. Presión: 754.7. Viento: Norte, 18 k. p.h. Cielo: Cubierto. Visibilidad: 11 km.

PARA MAÑANA

Húmedo y nubosidad en aumento. Temperatura sobre la media normal.

EL SOL

Saldrá: 6.41. Se pondrá: 17.17.

LA LUNA

Saldrá 3.57. Se pondrá: 16.04.

C. MENG.	L. NUEVA	C. CREC.	L. LLENA
Día 1	Día 7	Día 15	Día 23

A niños sordos harán objeto de un agasajo

Mañana, a las 10, en la sala X del Hospital Nacional del Centenario, se realizará una reunión destinada a agasajar a los niños sordos, organizada por la presidenta de la Peña Cultural de Fonoaudiología, señorita María D. Amerio. Se ha invitado a participar en la reunión a todas las fonoaudiólogas, habiéndose dispuesto que sirva de entrada un juguete, una golosina o cualquier elemento que pueda hacer feliz a un niño.

Están Contenidas en una Nota al Jefe del Estado

Una clara advertencia sobre los factores que, a su criterio, están contribuyendo a la intensificación de las actividades antisemitas en nuestro país, ha dirigido al presidente de la República la junta metropolitana del Partido Demócrata Progresista.

"La pasividad, la negligencia o el desinterés —dice— hacen que nos enfrentemos hoy, no ya con un presunto problema, sino con una amenaza real".

Señala que acompaña documentación que indica que "en el año 1961 se cometieron 54 atentados de ese tipo; 116, en 1963, y en estos meses de 1964, la cifra llega a 233. Podemos afirmar —añade— que en los diez meses de gobierno de V. E. se ha atentado contra la colectividad judía en 303 oportunidades. Por otra parte a las agrupaciones extremistas se les han unido sectores extranjeros que parecen querer dirimir sus odios y sus agravios en nuestro territorio. Sabemos de los decididos esfuerzos del gobierno que usted preside —continúa— para solucionar la crisis económico-social que aflige a nuestra tierra, y sabemos también lo dificultoso que es aventar dicha crisis; pero apelamos a su sensibilidad de hombre democrático para evitar que se convierta a la colectividad judía en el vehículo propiciatorio para soportar la responsabilidad de dicha crisis".

Se hace referencia en la nota, también, a específicas actividades antisemitas que se efectúan en nuestro país, con el agravante de que "altos jefes militares hacen públicas manifestaciones que constituyen un desafío abierto a nuestro espíritu de tolerancia y a la tradición argentina encuadrada en nuestra Constitución.

MEDIDAS QUE SE PROPONEN

Con el objeto de colaborar en la salvaguarda de nuestras instituciones democráticas, la junta metropolitana del Partido Demócrata Progresista propone al presidente de la República:

"1) Inmediato cumplimiento de los decretos leyes que disponen la disolución de Tacuara y Guardia Nacionalista Restauradora, ampliándose a todas aquellas organizaciones que representen un real peligro para la convivencia nacional.

"2) Sanción a los miembros de las Fuerzas Armadas que hagan llamados a la lucha racial, o prediquen el odio y la intolerancia.

"3) Aplicación de sanciones a quienes editen o difundan publicaciones que inciten a la lucha racial.

"4) Expulsión inmediata del país del señor Hussein Triki, representante de la Liga Arabe, clausura de la revista "Nación Arabe" dirigida por dicho funcionario, por su constante incitación al antisemitismo, y advertencia a las embajadas extranjeras de que no deben inmiscuirse en la vida nacional.

"5) El Poder Ejecutivo ha elevado al Congreso de la Nación, en abril de 1964, un proyecto de reforma al Código Penal, diciendo el art. 213 bis: "Serán reprimidos con prisión de 1 a 5 años. Inc. 2º) los que públicamente instigaren a la discriminación racial, religiosa o de clase.

"Creemos que este proyecto adolece de serias deficiencias en su técnica jurídica, que no tipifica con exactitud los delitos de índole racial que perturban nuestra comunidad y que limita acciones que sin constituir hechos instigadores "per se", tienen iguales efectos criminógenos. Proponemos, tomando como base el proyecto uruguayo y al de 1962, la siguiente redacción:

"Art. 213 bis: Serán reprimidos con prisión de 1 a 5 años:

Inc. 2º): El que públicamente en forma oral, escrita o gráfica instigara, predicara, provocara, o de alguna otra forma suscitara, el odio o desprecio a otra persona o personas, o agrupaciones, colectividades o instituciones por razones de raza, religión, nacionalidad, color o clase.

Inc. 2º bis): Si el delito se cometiera por organizaciones o personas jurídicas, instituciones o secciones de estas, la responsabilidad penal recaerá sobre cada uno de los dirigentes y/o coautores, y tal circunstancia deberá reputarse agravante a los efectos de la graduación de la pena".

Para la juventud ha de desarrollarse un ciclo de orientación

Para iniciar una cruzada en favor de la juventud, que se denomina "Jóvenes hablando a jóvenes", destinada a tratar distintos aspectos de esa etapa de la vida y sus responsabilidades frente al momento actual, un numeroso grupo de distinguidos jóvenes de nuestra ciudad ha decidido agruparse.

Los temas de orientación irán tratánlose todos los viernes, hasta el 25 de septiembre próximo, en el teatro Scala, calle San Lorenzo No. 2243. Se hace pública una cordial invitación a todos los jóvenes de altos ideales que tengan inquietudes por un destino mejor. La entrada a dichas reuniones será gratuita. La primera de éstas se realizará mañana, a las 20, oportunidad en que se abordará el tema "La juventud".

Docentes de educación técnica citan a reunión

La comisión intergremial Docente Enseñanza Técnica ha convocado una asamblea para el domingo venidero, a las 9.30, en el local de calle Rioja 1052. En la ocasión, se informará sobre la actuación de representantes de dicho organismo en la comisión asesora que actúa en el Consejo Nacional de Educación Técnica.

EL RINCON DE LA POLITICA

—Desde el domingo los veo más animados a los ucristas rosarinos.

—Se explica. La presencia del doctor Oscar Alende tuvo la virtud de reanimar a los cuadros partidarios.

—Además, hacía rato que no se veían tan entusiasmados. Si no me equivoco, desde los tiempos aquellos en que ellos estaban gobernando.

—Más o menos. También, debemos señalar que muchos no creían que iban a contar con tanta gente en el asado en el salón Cosmopolita, de barrio Belgrano.

—Se calcula una cifra que mil quinientas personas rodearon la mesa tendida por la junta promotora del departamento Rosario en honor del presidente de la junta ejecutiva nacional y otras autoridades del partido.

—Así como abundó la carne —que dicho sea de paso se sirvió algo "arrebatada" por el apuro de los asadores— y como corrió el vino, también abundaron los discursos.

—Quien rompió el fuego fué Mario Caggiano, aquel que perteneció al bloque de concejales de la UCRI cuando éste estaba unido. Fué el encargado de dar la bienvenida a los asistentes que llegaron de otros pagos.

—Don Enrique Spangenberg, ya definitivamente incorporado a la UCRI, le siguió en el uso de la palabra.

—Exhortó a la unidad y solidaridad del radicalismo intransigente. Ha sido ese discurso una especie de manifestación personal, muy oportuna, precisamente en instantes en que vuelve a las filas desde las cuales luchó con tanto ardor hace algún tiempo.

—Los interventores en la UCRI, Miguel Bent y Juan Carlos Manes, uno del comité departamental y del provincial el segundo, también se dirigieron a la concurrencia.

—Quien "levantó" de sus asientos a los comensales y eso que estaban dándole "duro" al asado, fué el diputado nacional Horacio Domingorena.

—Para muchos estuvo felicísimo.

—Entre otras cosas, se encargó de fustigar a quienes "traicionaron los principios y abandonaron el partido".

—Demás está decir que la "estocada" fué para quienes se nuclearon en torno del doctor Frondizi.

—Desde luego. Tenga presente que Domingorena es quien más critica a los que han hecho "rancho aparte" y hoy están en el MIR.

—La palabra del doctor Alende fué también seguida con interés.

—El ex gobernador de Buenos Aires trazó un panorama de la actualidad nacional y fijó la línea a seguir por sus correligionarios para "alcanzar" —expresó— los grandes objetivos del pueblo argentino".

—En síntesis, que todo ha dejado en el ánimo de los ucristas la sensación de que van a "hacer roncha" en nuestra provincia y en especial modo en Rosario...

—Durante esa comida pudieron "pescarse" algunas cosas más, que corresponden al orden nacional.

—Por ejemplo, que piensa montarse a todo trapo una poderosa organización de prensa y publicidad.

—Eso mismo. Con esa organización se tratará de difundir a todo el país la verdadera "imagen de la renovada UCRI".

—Para ello se consultaría y contrataría a verdaderos expertos en publicidad y relaciones públicas, a cargo de quienes estaría la tarea de demostrar que el partido tiene vigencia como "movimiento político necesario para la Argentina".

—Según los comentarios que hicieron y que vinieron a confirmar versiones anteriores, se actualizaría aquello de "desarrollo y la integración".

—Esto es, mantener vigente el criterio de que "sin desarrollo o sea sin expansión de lo que se produce, una mejor distribución de las riquezas del país sería cosa utópica, puesto que ese proceso sólo se realizará mediante una política económica que no abandone los intereses privados que todo gobierno tiene la obligación de canalizar, para favorecer las inversiones hacia los sectores productivos".

—Sobre la "integración", insisten los que acompañan a Alende en la "patriada", es la única salida para "terminar con el problema nacional que es el peronismo, mejor dicho el sector peronista reacio a la institucionalización del movimiento".

—Por ello ya se han movilizado conocidos militantes del ucrismo, con la esperanza de hallar la coincidencia sobre puntos de una "política práctica", que, afirman, está fielmente expresada en la labor que cumplen sus representantes en el Parlamento.

"Por el Sistema de Peaje la Autopista se Pagará en 8 o 10 Años", dijo Tessio

Con el fin de referirse a la construcción de la autopista que unirá a las provincias de Santa Fe, Córdoba y Buenos Aires, el gobernador, Dr. Aldo E. Tessio convocó en su despacho de la Casa de Gobierno a una conferencia de prensa, a la que asistieron también el ministro de Obras Públicas, doctor Luis A. Romero Acuña; el subsecretario de la cartera, ingeniero Julio C. Roca, periodistas locales y corresponsales de diarios y agencias noticiosas de la Capital Federal.

Dijo el doctor Tessio que "estamos en vías de concretar una aspiración de este gobierno". "Cuando heredamos la obra del túnel subfluvial y pusimos nuestro empeño en realizarla, sabíamos que no era suficiente para el progreso de Santa Fe quedarnos solamente con ella. Nuestras viejas rutas, especialmente la número 11, construída en 1932, no podría soportar un incremento importante de tránsito. Sabíamos, por otra parte, que ese tránsito sería aumentado por la afluencia de otras rutas que la provincia está terminando".

El gobernador de la provincia de Santa Fe y los periodistas durante la reunión de prensa efectuada en la Casa de Gobierno, y en la que dió a conocer detalles sobre la construcción de una autopista

Después de otras consideraciones manifestó el mandatario santafesino que "actualmente, por la ruta número 11, circulan, según las estadísticas, un término medio de 3.500 a 4.000 vehículos diarios, y de éstos el 40 por ciento corresponde a camiones". Añadió que cuando esté conectada la ruta número 2 con el camino del norte, cuando esté terminado el túnel y la ruta número 11 llegue hasta el último punto, que es Formosa, el desplazamiento de vehículos, según los cálculos, y el crecimiento vegetativo, con la mayor producción de automóviles, puede ser que entre Santa Fe y Rosario se desplacen entre 12.000 y 15.000 vehículos diarios, lo cual exige la construcción de este moderno camino.

EL CALCULO REALIZADO

"Pero lo importante es también que según nuestros cálculos y en una progresión de ascensos en el número de vehículos (los 3.500 a 4.000 actuales que se elevarán a 12.000), esta ruta puede ser pagada por el sistema de peaje en un término de ocho a diez años", concluyó el doctor Tessio, y cedió la palabra al ministro de Obras Públicas, quien dijo que la provincia llega este año con su camino pavimentado a Tostado. Santiago del Estero llegará hasta Añatuya, y como es de público conocimiento, esta última provincia, Jujuy, Tucumán y Salta construirán el camino pavimentado desde Añatuya hasta Mojón de Hierro, y Santa Fe irá desde Tostado al citado Mojón, distante 15 kilómetros, con lo cual quedarán unidas

Campaña de Unos Ediles

Pasado mañana, a las 18, los concejales demoprogresistas concurrirán al comité de la sección 13a., ubicado Castro Barros y Sánchez de Bustamante. La visita, originada por la campaña iniciada por dicha agrupación, tiene por objeto informar sobre la labor que han cumplido en el Concejo Deliberante y recoger de los vecinos las inquietudes sobre diversos problemas de la zona.

UNION DEL PUEBLO

La junta reorganizadora de la Unión del Pueblo Argentino (UDELPA) ha de efectuar la proclamación de sus candidatos para los comicios provinciales en el transcurso de un acto que tendrá lugar mañana, a las 21, en el restaurante de San Lorenzo 986. Dichos candidatos son los señores Guevara y Farhud.

Los interesados en concurrir a la cena de camaradería que será servida en la ocasión, pueden reservar sus tarjetas mediante los teléfonos 57721 y 63375.

Tuvieron buen éxito los trámites de una asociación vecinal

El señor Gumersindo Héctor López, presidente de la Asociación Vecinal Barrio Estanque, se halla de regreso de la capital de la provincia, adonde había viajado para entrevistar al ministro de Obras y Servicios Públicos, de quien trajo la firme promesa de que mañana vistará el referido barrio el asesor técnico del Departamento de Vialidad Provincial, ingeniero Reinaldo V. Ferrari, con el fin de interesarse personalmente de los trabajos que se están realizando. Este funcionario hará entrega también de una máquina "Extravacator" al secretario de Obras Públicas de la Municipalidad de Rosario, señor Manuel C. Escudero, en el transcurso de un acto al que asistirán miembros de la vecinal, para que se dé comienzo inmediatamente a la ejecución de las obras de aberturas sobre el terraplén del ferrocarril General Bartolomé Mitre y avenida Génova sobre las vías y la calle Juan B. Justo.

LAS TARIFAS DEL TRANSPORTE HAN DE SER TRATADAS

Con el propósito de considerar exclusivamente el problema tarifario y la gravitación de la ley de salario vital, mínimo y móvil, se reunirán en asamblea extraordinaria mañana, a las 18.30, convocados por la Cámara de Empresarios del Transporte Urbano de Pasajeros de Rosario, representantes de las distintas líneas de ómnibus que prestan servicios en la ciudad. Trascendió que en ese sentido se efectuaron gestiones, no solamente ante la Secretaría de Servicios Públicos, sino también ante el gobernador de la provincia. Según versiones circulantes, los transportistas esperan soluciones en el curso de la presente semana.

Un Proyecto de ley Sobre Sociedades de Viajantes

En un comunicado, la Unión Viajantes de Rosario se refiere a un proyecto de ley presentado por el diputado nacional Palmiro B. Bogliano, acerca de la constitución de algunas sociedades de viajantes.

Señala que el proyecto contempla varios aspectos de la cuestión y manifiesta que "todo trabajador que preste servicios por cuenta de otra persona en las actividades a que se refiere el artículo 2º del decreto-ley 33.302/45, en forma personal, trabajando habitualmente y sujeto a las directivas e instrucciones impartidas o que pudieren impartírsele para el cumplimiento de tales actividades, se considerarán comprendidos en los regímenes legales o convencionales que protegen a los trabajadores con relación de dependencia, aun cuando aquéllos formen parte o integren sociedades civiles o comerciales de cualquier tipo o naturaleza.

En su artículo 2º el proyecto estipula que son de aplicación para tales personas los beneficios que acuerdan las leyes 11.729, 12.921, 15.785, 14.546, 11.278, 9.688, 15.448 y toda otra que proteja al trabajador. Igualmente están incluidas en las leyes o convenios colectivos citados, aunque se le hicieren suscribir documentos, misivas, recibos y otros instrumentos que tiendan a simular la existencia de la prestación de servicios personal y habitual.

También se determina que la ley será de orden público y oportunamente se incorporará al Código de Trabajo y Seguridad Social, como también que las disposiciones de ella emanadas serán aplicables a las causas judiciales en las que no hubiese recaído sentencia en autoridad de cosa juzgada.

Finalmente, dice la entidad que con dicho instrumento legal se beneficiarán los viajantes y corredores, "fasoniers", trabajadores a domicilio, gastronómicos, peluqueros, etc., por lo cual solicita el apoyo a la iniciativa, que se puede traducir en una comunicación a la Cámara de Diputados de la Nación.

Prorrogó un término la Caja de Ahorro Postal

La Caja Nacional de Ahorro Postal informó que los poseedores de certificados de ahorro con estímulo "Bodas de oro" que adeuden cuotas deberán pagarlas antes del 10 del actual, de acuerdo con una resolución de la institución en el sentido de prorrogar el plazo primitivamente acordado. Señala que quienes no den cumplimiento a esa disposición perderán el derecho de participar en los sorteos establecidos.

Operaron al doctor Horacio R. Premoli

Desde el lunes, día en que fuera operado de urgencia, se halla internado en el Policlínico "Covadonga", el ministro de Gobierno, Justicia y Culto, de la provincia, doctor Horacio Prémoli. Su estado, de acuerdo a lo informado en dicho nosocomio, es satisfactorio.

Mesa redonda sobre "El Niño en Edad Escolar"

Las autoridades de la Asociación Calle Sarmiento, en un comunicado, se dirigen a sus asociados invitándolos, con sus familiares, a asistir al acto que con su auspicio se realizará el domingo próximo, a las 18.15, en el salón de la Sociedad San Cristóbal, Sarmiento 455, donde se realizará una mesa redonda sobre el tema "El niño en edad escolar".

La reunión la organiza la escuela Nº 32 "La Argentina" y participarán de ella la psicóloga Dra. Sofía I. de Slullitel; la docente señora Martha Brizzio; el pedagogo, doctor Ovide Manin; el doctor Jorge Carné, especialista en pediatría y puericultura y el profesor Luis Ferrari, qué actuará de coordinador. El acto será presentado por el señor Julián F. Galván, de la Asociación Cooperadora de dicha escuela.

Suministran la vacuna Sabin oral en un local

En forma gratuita continúa el suministro de dosis de vacuna Sabin oral en el local de la Liga Popular Rosarina contra la Parálisis Infantil, en calle Rioja 1052 primer piso. La tarea se desarrolla de 16 a 19 todos los días hábiles.

CRONICA
Diario de la Tarde
Editorial CRONICA S.R.L.
Santa Fe 873-77
Administración: 27079
Redacción: 22818-62275
Casilla de Correo 623
Representación en Bs. As.
Empresa Periodística Linari S.A.C.
Esmeralda 358 - 5º Piso
T. E. 40-0920 y 40-7208

COCHERIA CAMPANILE
LOS MEJORES SERVICIOS AL MENOR COSTO
Avda. PELLEGRINI 1126 — T. E. 49559
CALLAO 153 T. E. 39-9091
Avda. ALBERDI 294 T. E. 38-6506

Cochería MUSTO

ANEXO AMBULANCIAS
TRASLADOS A CUALQUIER PUNTO DEL PAIS ATENDIDA POR SUS DUEÑOS
San Martín 3198 - T. E. 82899 - ROSARIO

PARA SEPELIOS DE CATEGORIA
"GENTILE OVIEDO y Cia S. R. L"

ATENDIDA PERSONALMENTE POR SUS PROPIETARIOS LAS 24 HORAS DEL DIA
Avda. CORRIENTES 2102 — T. E. 82332 — ROSARIO
AMBULANCIAS — TRASLADOS

AVISOS FUNEBRES

VICENTA MESSINA DE FLORES (Q. E. P. D.)
Falleció el día 6 de agosto de 1964, c. a. s. r. c. y b. p. Su esposo: Laureano Flores; sus hijos: Rolando Ariel y Arminda Nélly; su madre: Catalina P. Vda. de Messina; sus hijos políticos: Esther Beatriz Suárez de Marrone y Tomás E. Battock; sus hermanos Josefina M. de Sosa, Aída Elvira M. de Balaguer, María Esther M. de Thomás, José Messina y Cayetano Messina; sus hermanos políticos: Dante Sosa, Alberto Balaguer, Carlos G. Thomás, María Mujica de Messina y Herminia de Messina; sus nietos: Mirtha, Gilda y Danny; sus sobrinos, tíos primos y demás deudos invitan al cementerio el Salvador, mañana, a las 10 horas. Casa mortuoria. Italia 834, Dpto. A.
Servicio: Cochería Vicente Bernardo e Hijos.

MARIA GARAY VDA. DE LOPEZ (Q. E. P. D.)
Falleció el día 5 de agosto de 1964, c. a. s. r. c. y b. p. Sus hijos: Bautista López Garay y A. López Garay (a.); su hija política: Dionisia Marcelina Cabeza de López Garay; sus nietos: María Teresa, Marcelino Juan y Leonor Ramona; sus primos, sobrinos y demás deudos participan su fallecimiento y que sus restos fueron inhumados hoy en el cementerio el Salvador. Hogar de duelo: Forest 5648, (Mendoza 5600). Servicio: Cochería Vicente Bernardo e Hijos.

BERNARDA VIETRO VDA. DE A'LEANDRO (Q. E. P. D.)
Falleció el día 6 de agosto de 1964, c. a. s. r. c. y b. p. Sus hijos: Vicente Juan, Adela Catalina A'Leandro de Cilia, Rafael Arcángel y Héctor A'Leandro; sus hijos políticos: María Da Cruz de A'Leandro, Mario Cilia, María Teresa Bazo de A'Leandro y Leonor Pérez de A'Leandro; su hermana: Rosa Vda. de Montaña; su hermana política: María Antonia Caropresso Vda. de Decunto; sus nietos: Juan Carlos, Inés, María Cristina, Rafael Martín y Héctor A'Leandro, Carlos Alberto y Mario Juan Cilia; su futuro nieto político: Marcial R. González; sus sobrinos, primos y demás deudos, participan su fallecimiento e invitan a sus relaciones a acompañar los restos del extinto al cementerio el Salvador, mañana, a las 15.30 horas. Previo responso a oficiarse en la capilla del mismo. Casa mortuoria: Gálvez 1461. El duelo se despedirá por tarjeta. Servicio: Cochería Pocho Bernardo.

CARLOS ANTONIO UGOLINI (Q. E. P. D.)
Falleció el día 5 de agosto de 1964, c. a. s. r. c. y b. p. Sus papitos: María Del Carmen Decunto de Ugolini y Claudelino E. Ugolini; sus hermanitos: Silvia Claudia y Mario Arcángel; sus abuelitas: María Antonia C. Vda. de Decunto y Erminda E. M. Vda. de Ugolini; sus tíos, primitos y demás deudos invitan a sus relaciones a acompañar los restos del extinto al cementerio el Salvador, mañana, a las 9 horas. Casa mortuoria: España 1828, Dpto. E. El duelo se despedirá por tarjeta. Cochería Torales & Gentile S. R. L.

GLORIA MARIA SERIANI DE DEMICHELIS (Q. E. P. D.)
Falleció el día 6 de agosto de 1964, c. a. s. r. c. y b. p. Su esposo: Erminio Demichelis; sus hijas: Olga D. de García y Emilia; su hijo político: Heriberto García; sus nietos: Ricardo y Graciela García; su madre: Concepción Vda. de Seriani; sus hermanos: Alicia de Lalima, María de Oña, Antonio, Graciana de Estenaga, Félix; sus hermanos políticos: Josefa de Lardone, Juan Demichelis, Ernestina de Demichelis, Rosario Lalima, José Oña, María de Seriani, Alberto Estenaga y Amelia de Seriani; sobrinos, primos y demás deudos invitan a sus relaciones a acompañar los restos de la extinta al cementerio La Piedad, mañana a las 15 horas. Casa mortuoria: Alsina 553. El duelo se despedirá por tarjeta.
Servicio: Cochería Torales & Gentile S. R. L.

DOMINGA BALLARINI DE CERATTO (Q. E. P. D.)
Falleció el día 5 de agosto de 1964, c. a. s. r. c. y b. p. Su esposo: Francisco Ceratto; sus hijos: María C. de Moyano, Angélica, Laura, Celia y Hugo Ceratto; sus hijos políticos: Manuel Moyano y Rosa Ecalla de Ceratto; sus hermanas: Teresa Ballarini de Ceratto y Ana Ballarini de Miozo; sus hermanos políticos: María Savino de Ceratto, Humberto Re, José Miozo y Palmira Fabie de Ballarini, sus nietos, sobrinos, primos y demás familiares invitan a sus relaciones a acompañar los restos de la extinta al cementerio La Piedad, hoy, a las 16.30 horas. Casa mortuoria: Constitución 806. El duelo se despedirá por tarjeta.
Servicio: Cochería Torales & Gentile S. R. L.

COCHERIA
CARLOS TONSO
Anexo ambulancia OROÑO
SEPELIOS Y TRASLADOS
SERVICIO PERMANENTE
BULEVAR OROÑO 31 - T.E. 41901 - ROSARIO

COCHERIA
Vicente Bernardo e Hijos
UNICA ANTIGUA CASA
NO CONFUNDIR DIRECCIONES
ENTRE RIOS 2650 T. E. 80617
MENDOZA 2812 T. E. 39.5659

COCHERIA
Pocho Bernardo
UNA CORRECTA ATENCION. — UN INMEJORABLE SERVICIO. — UN PRECIO NOTABLEMENTE BAJO
CONTAMOS CON LAS MAS MODERNOS VELATORIOS
27 DE FEBRERO 1353-55 — ROSARIO

AGREDE A UNA SEÑORA Y LE PROVOCA FRACTURAS A PUÑETAZOS

Mediana Justificación de Deficiencias de Servicio

En su edición del martes último, CRONICA dió a publicidad una justa manifestación de protesta motivada por la demora con que recibió una correspondencia despachada 12 días antes de la fecha en que le fué entregada por el Correo. Como agravante de esa inusitada tardanza, se señaló en el comentario de referencia que la carta en cuestión fué despachada por "expreso", servicio de tarifa más elevada que se paga, precisamente, para asegurar la entrega urgente de la correspondencia. Con relación a lo antedicho, el distrito Rosario de la Secretaría de Comunicaciones de la Nación nos ha dirigido la siguiente nota:

"En respuesta a lo publicado por ese diario, relacionado con la demora con que le fué entregada una pieza por expreso, hágole saber que tal anormalidad ocurrió por aparente negligencia de la empresa de ómnibus que conducía la saca correspondiente a dicho envío, la cual fué despachada de la Capital Federal el 24 de julio último, siendo entregada por dicha compañía al Correo de Rosario el 4 del actual, o sea en la misma fecha en que recepcionó esa dirección la carta por expreso de que se trata.

"Como ello supone una grave irregularidad que perjudica a los usuarios y al prestigio de nuestra institución, en su oportunidad se inició la correspondiente investigación para el correspondiente deslinde de responsabilidades que, como queda dicho, no es atribuible a personal de nuestra repartición".

LAS CONCLUSIONES

Corresponde agregar a este diario que las razones de la demora en cuestión están bien explicadas por la Secretaría de Comunicaciones. En lo que no coincidimos es en la manifiesta intención de esa dependencia de derivar tal responsabilidad exclusivamente en la aludida empresa de ómnibus. Ante el usuario, que es el único perjudicado directamente, el Correo es el prestatario de un servicio que no termina sino cuando la correspondencia es entregada a su destinatario en el tiempo y con los recaudos que establecen las tarifas respectivas. Los motivos que se puedan exponer son de orden interno; la eficiencia del servicio debe demostrarse de una sola manera: haciendo que su prestación se ajuste estrictamente a lo establecido en cada caso específico.

Interesaron a Illia en la Construcción de una Ruta

Una delegación de personas de la zona sur de la provincia, acompañadas por el diputado nacional Eduardo D. Muratore, entrevistaron al presidente de la República, doctor Arturo Illia para interesarlo en la construcción total en un plazo más o menos breve, de la ruta nacional Nº 34, obra de fundamental importancia para la economía nacional, pues de completarse ha de unir nuestro país con Bolivia, y además atravesará todo el territorio santafesino.

Destacaron los visitantes que el tramo que de dicha ruta fué paralizado en Lucio V. López, sobre el río Carcarañá, obra que se halla paralizada desde hace treinta años y deja aislada a poblaciones de gran importancia y pujante desarrollo.

OTROS DETALLES

El proyecto del diputado nacional Muratore y cuyo apoyo han solicitado los visitantes al presidente de la Nación, contempla la realización inmediata del tramo Lucio V. López - Angélica, en una extensión aproximada de 142 kilómetros y que figura en los planos de Vialidad nacional como de ejecución para el ejercicio del año 1969, no puede dilatarse, porque —estimase— dará mayor dimensión al proyecto del mismo diputado acerca de la creación de zonas francas en los puertos de Rosario y Santa Fe.

El primer magistrado se manifestó en la ocasión en un todo de acuerdo con tal realización, destacando asimismo que lo único que la demoraba era la situación económico-financiera del país, pero que figuraba en los planes inmediatos de obras viales.

Dr. LUIS F. DIEZ
Cirugía del sistema nervioso— Neuralgias — Ciáticas — Parálisis — Traumatismos del sistema nervioso central y periférico — Tumores — Neurocirugía infantil — (Pedir hora) — ITALIA 591 piso 1º T. E. 40309. Particular T.E. 56987

Se Mantiene en Forma Intensa una Campaña Iniciada por la Policía

Continuando los efectivos policiales de las distintas secciones de la división de Investigaciones, de la Policía de Menores y la sección Motorizada y Tránsito, con la campaña de represión y prevención de delitos, dispuesta por la superioridad, hace poco más de dos meses; durante la noche y madrugada anterior cumplieron una serie de procedimientos que culminaron con la detención de 39 mujeres, 17 de ellas conocidas infractoras a la Ley de Profilaxis Social; 75 hombres en averiguación de sus antecedentes y medios de vida; se retiraron de lugares impropios a 12 menores; se detuvo a 43 infractores a la Ley de Juegos Prohibidos y se procedió a la inspección de 204 automóviles de alquiler, habiéndose confeccionado 105 boletas por infracciones de tránsito.

ACUSADO DE LESIONES

Fué detenido y alojado en la 9a., Roberto Lucio Rodríguez, argentino de 44 años, casado, domiciliado en Güemes 2776, el que se halla acusado de lesiones en la persona de Javier Prieto, hecho ocurrido el 2 del actual, al trabar la víctima de efectivizar una deuda que el primero tenía con él.

POR INDECOROSO: PRESO

Personal de la seccional 11a. procedió a la detención de Alberto Carmelo Calderoni, argentino, de 36 años, casado, que vive en Gorriti 1886, el que se entretenía en hacer exhibiciones reñidas con la moral.

QUINIELERO DETENIDO

Con una libreta con anotaciones de quinielas fué detenido por personal de Leyes Especiales, el llamado Eduardo Ramírez, quien ha sido puesto a disposición de la justicia competente.

CASTIGO A UN NIÑITO

Personal de la sección 16a. (Barrio Belgrano), procedió a la detención de Rubén Antonio Cejas, argentino de 21 años soltero, que vive en La Paz 5584, quien en momentos en que guiaba un carro arrastrado por un equino, con un látigo golpeó en la espalda al niño Oscar David Zafir, de 5 años de edad, que vive con los suyos en el 5597 de la misma arteria. El menor se queja de fuertes dolores internos, habiendo sido tratado en forma particular.

LA GOLPEA CON UNA CORREA

Felipe Olguín, argentino de 43 años viudo, vive en concubinato con Clementina Bosco, de 33 años, soltera, en Habana 180, donde discutieron terminando el primero por apoderarse de un trozo de correa, con el que castigó a la mujer, ocasionándole escoriaciones en el cuerpo, las que se atendió en forma particular. El hecho fué denunciado en la seccional 10a., procurándose la detención del causante.

Le entrega un cheque carente de respaldo

Concurrió a la seccional 12a. (Alberdi), Luis Di Bernardi, domicilialo en Zelaya Nº 1983, para denunciar que el 24 del mes anterior había entregado carne para la venta por valor de $ 11.000, al comerciante del ramo, Domingo Alub Fara, establecido en Juan J. Paso 1200, quien le abonó con un cheque por la mencionada suma, contra el Banco de la Provincia, donde se le informó que el librador carecía de fondos que respaldaran el documento, por lo que el denunciante se considera defraudado en la citada cantidad.

La diaria denuncia contra R. Inocenti

Le toca hoy a Marcos Slepoy Teitelman, representando a "Cincotta", establecida en avenida Alberdi 1189, el aparecer denunciando por defraudación en el diario desfile por la seccional 5a., al ahora popular Roberto Inocenti, con comercio en Rioja 1501. El exponente de ayer manifestó que la firma por él representada había entregado neumáticos por valor de $ 71.288, al mencionado defraudador, quien no abonó el importe ni devolvió la mercadería.

Lo Hiere con un Cuchillo

Cuando Castro Soto, argentino, de 30 años, soltero, entraba a su domicilio, sito en Edison y Monteagudo, en la vecina localidad de Villa Diego, lo atacó un desconocido que con un cuchillo le ocasionó una herida en el cuero cabelludo a la altura de la región occipital derecha, por lo que se lo internó en observación en la Asistencia Pública.

SE LESIONAN MUTUAMENTE

En el interior del domicilio común, sito en Sáenz Peña Nº 479, de Pueblo Nuevo, discutieron los convecinos Miguel Celestino Casals, de 19 años y Marcelino Macario Morel, de 41, los que terminaron por tomarse a golpes de puños, resultando ambos con contusiones, presentando además Morel una lesión cortante en la región frontal, producida con un trozo de madera, a la que debieron dar 4 puntos de sutura, en el Hospital Sáenz Peña, donde ambos fueron atendidos. Personal de la comisaría 34a. procedió a la detención de los protagonistas.

La Víctima se Hallaba en el Interior de una Finca

Félix Andrés García, argentino, de 52 años, casado, que vive en Carrasco 3021 penetró a la finca señalada con el número 3029 de la misma arteria, domicilio de la señora Lilia O. de Falcon, argentina, de 45 años, a la que sin que mediara causa alguna, atacó a golpes de puños en la cabeza y cuerpo, provocándole la probable fractura de costillas, acusando la víctima fuertes dolores internos, lo que motivó su internación en la Asistencia Pública. Con intervención de personal de la seccional 20a. (Empalme Graneros), se procedió a la detención del causante, habiéndose iniciado las pertinentes actuaciones sumariales.

LA BALEA EN UN CINE

Anoche alrededor de las 21 en momentos en que se desarrollaba una función benefica en la sala del cine "Apolo" ubicada en 9 de Julio 385, Humberto Rubén Lavenia, alumno de cuarto año del establecimiento educativo patrocinante del espectáculo, con un revólver 38 largo, efectuó un disparo que fué a herir en la pierna derecha, sin orificio de salida, a la señora Asunta Soldi de Castamaso, argentina, de 32 años, que vive en Sulpacha 3980, la que fué internada en un sanatorio cercano, a cuyo personal pertenece. El heridor, que había arrojado el arma al piso, fué detenido por personal de la seccional primera, habiendo concurrido al lugar del hecho el comisario D. Herminio Arrighi y el sub-comisario, D. Manuel M. Sánchez, con el superior de servicio D. E. Gauna y personal subalterno. Se procura determinar las causas motivales del hecho.

MAXIMA PRECISION
PARA SUS ANTEOJOS

ABSOLUTA FIDELIDAD PARA SU RECETA
CON EL INSTRUMENTO OPTICO
BIPUPILOMETRO
Optica BASSI
SANTA FE 1816 — T. E. 40399

Entregarán Diplomas a Técnicos en Televisión

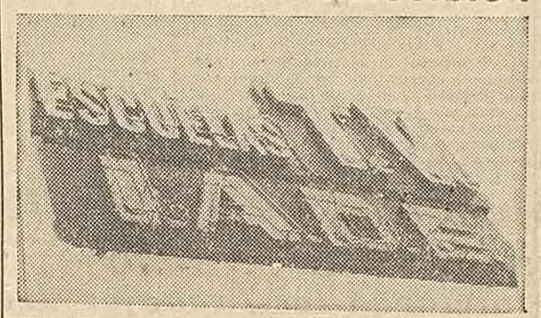

En el transcurso de un acto que se realizará pasado mañana, a las 21, en los salones de las Escuelas IADE, se procederá a la entrega de diplomas a egresados de los cursos de electrónica, radiofonía y televisión. Asistirán autoridades, representantes del comercio y de la industria locales, familiares de los alumnos, invitados especiales y público en general.

Los alumnos, que egresan con el título de técnicos en televisión, han seguido cursos técnico-prácticos en las aulas y talleres que las Escuelas IADE poseen en la calle Rioja 1459, de nuestra ciudad, provistos de los más modernos equipos e instrumentos que constituyen un modelo en la especialidad. Los que egresan están preparados integralmente para iniciarse con éxito en las tareas de armado y "service" de televisión. Actualmente muchos alumnos siguen estudiando, y progresivamente comenzarán nuevos cursos para aquellos que deseen ingresar en el maravilloso mundo televisivo.

La incorporación de nuevos canales de televisión a nuestro medio aumenta la necesidad de nuevos técnicos, profesión independiente y de seguro éxito económico.

Ofrecen un almuerzo a policía jubilado

Los que fueron sus compañeros en Seguridad Personal de la División de Investigaciones y amigos personales, ofrecerán mañana, a las 13.30, un almuerzo al ex-sub jefe de la mencionala dependencia, D. José Oscar Pepio, que recientemente se acogiera a los beneficios de la jubilación. La comida será servida en Gálvez 3927 habiendo retirado tarjetas una cantidad de allegados al homenajeado, que dejó la policía, luego de largos años le eficiente actuación.

Murió la víctima de reciente accidente

Esta madrugada a las 4, en el local de la Asistencia Pública, dejó de existir Vicente Florenza, italiano, de 8 años, quien el día 3 del Corrientes, hecho en el que por un automotor, en circunstancias en que cruzaba la calzada en Gutiérrez y Corrientes.

Abandonada hallaron una bicicleta usada

El señor Abrahan Rott, domiciliado en Biedma número 3240, entregó en la seccional 22a., una bicicleta tipo sport, pintada de color negro, rodalo 28, asiento color verde, la que hallara abandonada en la vía pública frente a su domicilio. Se procura establecer la pertenencia de la máquina.

A la Acción Cívica se Convoca

La junta ejecutiva provincial del Partido Demócrata Cristiano ha dado a conocer un comunicado. Invita a todos sus afiliados a participar activamente en su Plan de Acción Nacional (PAN), iniciado por el partido el 1º del corriente, y convoca a toda la ciudadanía "a acompañarnos en esta cruzada de lucha cívica del PAN que —dice— es síntesis y expresión de la honda y renovada voluntad de cambio que aceleradamente reclama nuestro pueblo".

Entiende la democracia cristiana, añade, que "ésta es una de las últimas oportunidades que se nos presentan de implantar en nuestro país una estructura económica, social político y cultural distinta, que contemple al hombre en su integridad de ser trascendente y que le permita, en un marco de justicia social, paz y libertad, su realización espiritual y material, liberándose de las diversas esclavitudes que, como el hambre, la ignorancia, la enfermedad, la miseria y el miedo al mañana, lo sepulten en un oscuro presente y en un incierto porvenir".

Disertará el general Videla Balaguer en acto público mañana

El movimiento Acción Republicana de Recuperación Institucional (ARRI) ha hecho público una invitación al público en general, a concurrir al acto público que se efectuará mañana, a las 20, en el Club Español, calle Rioja 1052.

En esa ocasión disertará el general de división (R.) Dalmiro Videla Balaguer, quien orienta y dirige en el orden orienta y dirige en el orden cívico patriótico que intenta reunir en su seno —dice un comunicado— a todos los argentinos de bien, sin diferenciaciones políticas o de cualquier otra naturaleza".

Agradece el jefe de la comuna unas notas

El intendente municipal, Sr. Rodolfo Bercovich, a través de un comunicado emitido por la Dirección de Prensa, expresa su "agradecimiento a instituciones y personas que se interesaron por su estado de salud lamentando que la gran cantidad de mensajes recibidos le impida contestarlos individualmente".

Como es sabido, el señor Bercovich debió guardar cama a raíz de una afección que lo aquejaba y por la cual fué hospitalizado, habiéndose ya repuesto perfectamente.

POR SOLO $ 30.— MENSUALES
• le ofrecemos un servicio de primera.
• que no establece límite de edad.
• que no exije certificado médico
• que lo libera, en momentos de angustia de toda preocupación.
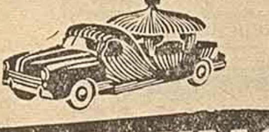
SOLICITE LA VISITA DE NUESTROS AGENTES QUE LO ASESORARAN.
BONINO y CIA.
OV. LAGOS 3002 - T.E. 83950 - AV. ALBERDI 256 - T.E. 392333
PROXIMAMENTE CASA CENTRAL
Córdoba 2936 — Tel. 398104

Ahora sin SOL
TOLDOS DE ALUMINIO
SARMIENTO 1074
(Local 17)
Galería DOMINICIS
TELEFONO 23533

La Casa de los Paliers
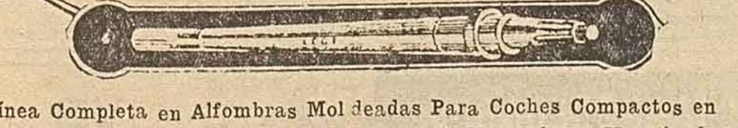
Línea Completa en Alfombras Moldeadas Para Coches Compactos en Colores Azul, Rojo, Verde, Gris y Habano: Naturales y Metalizados
FORD FALCON - CHEVROLET 400 - DI TELLA
VALIANT III - PEUGEOT 404 - RAMBLER
COLECTIVOS BEDFORD Y MERCEDES BENZ
Precios Especiales Para Agencias de Automóviles y Revendedores
PALIERS AL PASO
SAN JUAN 1143 — T. E. 48889-48633 — ROSARIO

CALIOTTI
SACOS CRUZADO A DERECHO
Av. Pellegrini y Maipú

ESTUFAS A GAS
para todo tipo de calefacción
orbis
Santa Fe 1027 — T. E. 25388 — Rosario

JUAN GENNARO e Hijos S.R.L.
REPUESTOS "FORD"
TRANSPORTE DE PRODUCTOS PETROLIFEROS A GRANEL
SAN CARLOS 894 — T. E. 44 — SAN LORENZO

PURO MUSCULO
La Pick-up Siam Argenta es lo menos parecido que hay a un forzudo de circo. Tiene un cuerpo musculoso, sin gordura, donde no sobra nada. Por eso, no desperdicia parte de su potencia en arrastrarse a sí misma. Todo está al servicio de la carga. Como es atlética, come poco; 20 litros cada 240 km. Además, es linda. No necesita poner cara de mala para que la crean más trabajadora. Fuerte, simpática, ágil, económica... qué tal?
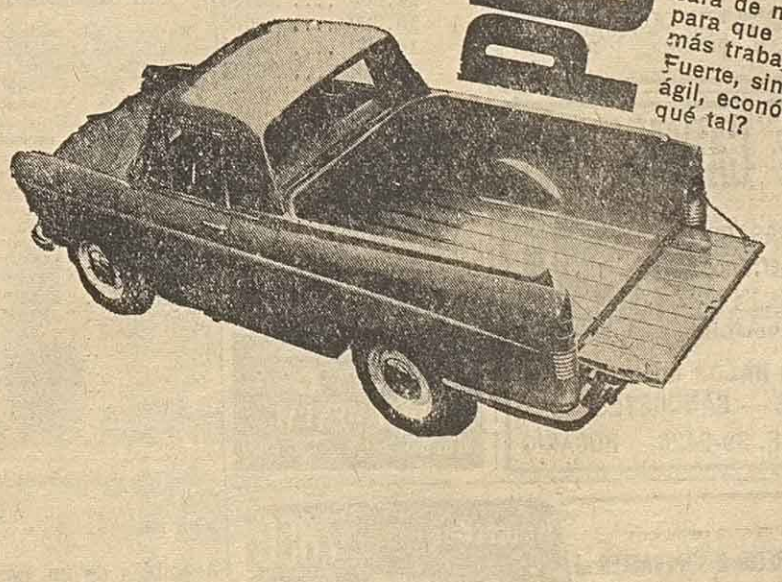
SIAM DI TELLA LIMITADA
Córdoba 1248 — T. E. 68143 — ROSARIO
TOQUERO AUTOMOTORES S. R. L.
Paraguay 1134 — T. E. 26657 — ROSARIO

UN PROBLEMA EN PUEBLO ESTHER: VIAS DE DESAGÜES OBSTRUIDAS

PUEBLO ESTHER, 6 (C.) — Las insistentes reclamaciones que, de un tiempo a esta parte se vienen formulando en procura de darle solución al problema de los desagües, pareciera no encuentran eco en las reparticiones administrativas a quienes compete la buena conservación de obras públicas llamadas a prestar servicios que los contribuyentes pagan religiosamente. Resulta así increíble la insensibilidad de funcionarios que, en otras épocas, demostraban mayor empeño en el cumplimiento de sus deberes, precisamente en las Direcciones de Obras Públicas y de Hidráulica de la Provincia, donde ahora se desarrollan las actividades con una lentitud rayana en la indiferencia, pues otra cosa no puede decirse si se toma de ejemplo lo que sucede en esta localidad del departamento Rosario.

Hace más de un año se iniciaron las tareas para proceder al arreglo del camino que arranca desde la ruta 9 en dirección a la zona ribereña, sector sumamente transitable pues existen numerosas chacras y quintas, en las que viven apreciable cantidad de familias. Se comenzó al retiro de grandes árboles para hacer factible el ensanche, abovedamiento y construcción de un canal que facilitara el desplazamiento de las aguas en los días de precipitaciones pluviales, con lo cual se evitaría el perjuicio de las inundaciones dentro del éjido urbano, de especial modo en la parte poblada adyacente a la citada carretera nacional.

Los trabajos de referencia quedaron paralizados desde el mes de julio del año próximo pasado, y la nota gráfica que acompaña a esta información da una idea incontrastable de cuanto decimos al respecto. El vecindario, utilizando un sentido jocoso para calificar el abandono en que se encuentra ese camino, lo ha bautizado como el "Monumento a la desidia". Lo que más llama la atención es el anuncio hecho por el gobierno santafesino —publicado en la prensa varios meses atrás— de un amplio plan de obras públicas a efectuarse de inmediato, figurando entre ellos una partida de pesos 120.000 para trabajos de desagües en Pueblo Esther, pero todo ha quedado en el papel y sin miras a adoptarse alguna resolución capaz de devolver el optimismo a los sufridos habitantes de esta zona pujante y laboriosa.

No son pocas las gestiones que el vecindario realiza ante la comuna u otras autoridades gubernativas sin obtener éxito, y a veces, se han visto trabadas por una mal disimulada hostilidad contra los que encabezan esos justos movimientos vecinales, quizás en razón de discrepancias partidarias o ideológicas que no debieran influir para nada en las relaciones entre los gobernantes y gobernados. La colaboración que pueden prestar las autoridades a los organismos dedicados al fomento de barrios, villas o de cualquier población es grande, así como la que los mismos están en condiciones de ofrecer a las autoridades comunales u otros funcionarios. Un entendimiento fundado en la consideración de que ambas partes representan intereses públicos en el sentido lato de la palabra, permite exponer aspiraciones, por un lado, y satisfacciones, por otro, dentro de lo que sea factible en razón de su legalidad y de los medios pecuniarios de que se dispone.

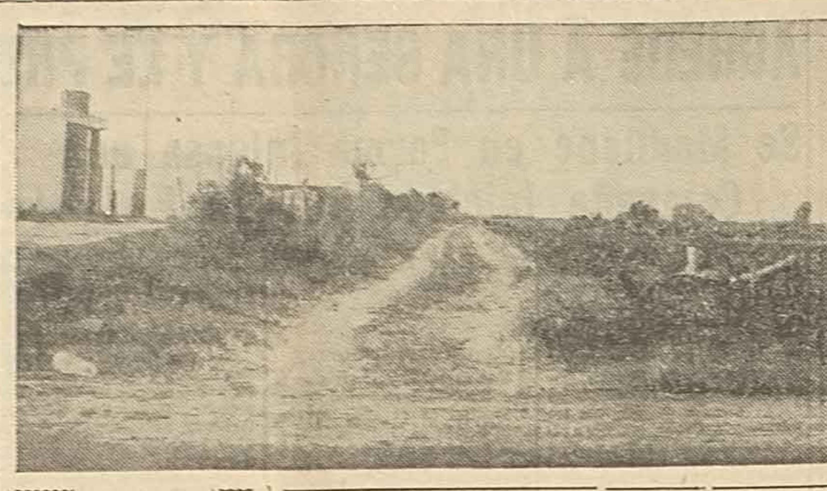

Aspecto de la obra vial —paralizada desde hace más de un año—, cuya foto preinserta muestra el total abandono en que se halla. Este camino arranca desde la ruta Nº 9 y va en dirección a la zona ribereña. La falta de abovedamiento y al no construirse el canal de desagüe, lo ha dejado intransitable. El reclamo de los habitantes de Pueblo Esther se justifica incontrastablemente.

Postergóse por el duelo el acto de la Subprefectura

A raíz del duelo nacional provocado por el fallecimiento del ministro de Economía de la Nación, Dr. Eugenio Blanco se ha dispuesto la postergación del acto que hoy debía realizarse en el patio de armas de la Subprefectura Nacional Marítima de Rosario. Dicha ceremonia, de finalización oficial del curso de reclutamiento se hará en fecha próxima.

También ha quedado suspendida la reunión social con la que se agasajará a los marineros egresados de dicho curso de capacitación, organizada por el Círculo de Suboficiales de la Subprefectura Nacional Marítima.

Circulo Argentino Arabe de Profesionales: Actos

El Círculo Argentino Arabe de Profesionales, celebrará mañana viernes el tercer aniversario de su fundación, con un banquete a realizarse, a las 21, en los salones del Club Social Argentino Sirio, sito en calle Italia 965.

En dicha oportunidad se hará entrega de los diplomas que acreditan a los socios honorarios de esa institución y que son los señores cónsul de la República Arabe Siria, D. Sabet Abdelmalek, cónsul de la República del Líbano, D. José C. Cura, reverendo padre Atanasio Farah, exarca Miguel Saba y el señor Jorge Abdelmalek, destacándose entre los invitados el escritor profesor José E. Guraieb, quien viajará desde la ciudad de Córdoba, para asistir a los actos celebratorios.

Dicho banquete estará rodeado también de adecuado ambiente oriental, actuando durante el mismo, el conjunto orquestal de la peña folklórica San Jorge con su cantor José Sesín, sorteándose además, entre los asistentes, interesantes premios donados por los socios y amigos del citado círculo.

El profesor José E. Guraleb, autor del difundido libro "Sabiduría Arabe", disertará por LRA 5 Radio Nacional a las 17, por la audición del Instituto Cultural Argentino Arabe. En tal ocasión pronunciará una conferencia sobre "Arabismo de don Leopoldo Lugones".

Sobre pediatria habrá una sesión científica

Una reunión científica organizada por la Sociedad de Pediatría, se llevará a efecto hoy, a las 21.30, en el local del Círculo Médico. Se desarrollará este temario: "Tumor de "anclage" retiniano a localización maxilar en un niño de cinco meses", por los doctores Eugenio Borello, Carlos A. Delaux y Eduardo Giménez, "Deshidratación aguda del lactante", por los doctores J. Huarque Falcón, J. Abramovich y S. Zadunaisky".

Cursa felicitaciones al personal policial

El titular de la repartición Policial, D. Héctor F. A. Biaggini, por intermedio de la orden interna de la dependencia, en razón de la efectiva labor desplegada y las detenciones llevadas a cabo, felicita al siguiente personal a sus órdenes: Comisario Luis Pignani; principal, Telémaco Ojeda y oficiales: Francisco Zárate, Duilio Santana, Francisco Murúa, Jorge Baños, Héctor González, Edgar Carballo, Raúl Queiffer y agente, Oscar Noce, todos dependientes de la División de Seguridad y al comisario Alberto Jaime, sub-comisario Rafael Lentino, oficiales: Luis Santon, Nicolás D'Angelo, Antonio Cazzoli, Antonio Escobal, A. Taganone, Rodolfo Cischi, José Salchuz, Carlos Rojas, Juan Magaldo, José Cardacel, Cayetano Cineros Jorge Soldevila, Vicente Santoro, Jorge Valenti, Amadeo S. Capagna, Pablo Pablo Uranga y Carlos Acosta, pertenecientes a la sección Robos y Hurtos. Las felicitaciones de referencia, por disposición del jefe, han sido consignada en los legajos de los mencionado empleados.

Loteria La Plata

$	1.800.000	32078
"	300.000	33421
"	120.000	5420
"	90.000	12293
"	24.000	6875
"	24.000	22986
"	15.000	3088
"	15.000	8499
"	15.000	26528
"	6.000	1128
"	6.000	3414
"	6.000	3976
"	6.000	15806
"	6.000	23215
"	6.000	23708
"	6.000	28596
"	6.000	31098
"	6.000	36746

COTIZACIONES

MERCADO DE VALORES DE ROSARIO

	Ant.	Hoy
Tít. nacionales		
9 de Julio	91.50	91.50
Acciones		
Acindar	106.50	106.—
Alpargatas	136.—	s/c.
Atanor	132.—	131.—
Acinfer	100.—	101.—
Atma	59.—	58.—
Bco. Monserrat	145.—	144.—
Bernardin	68.—	67.—
Celulosa	107.—	104.—
Cindelmet	64.—	65.—
Cualicron	165.—	165.—
Cura Hnos. ...	157.—	154.—
Eches. y Casas	275.—	s/c.
C. I. Norte	100.—	s/c.
Daneri	105.—	106.—
Electroclor	197.—	202.—
El Globo	40.—	42.—
Fabril	59.50	65.—
Fiplasto	105.—	s/c.
Forja	60.—	65.—
Galatte	54.—	s/c.
Gardini	45.—	46.—
Gema	211.—	s/c.
Grassi	122.—	s/c.
I. N. T. A. ...	137.—	s/c.
C. La Virginia	260.—	s/c.
Kaiser	89.—	s/c.
Man. T. Partic.	457.—	s/c.
Meiners	130.—	130.—
Martin	180.—	190.—
Papelera Arg. .	78.—	79.—
Rheinst. Cura .	88.—	83.—
Ronch. y Razz.	31.—	s/c.
Segundo Rossi .	118.—	118.—
Vassalli	145.—	140.—
Fader	69.—	66.—
Argental	—.—	154.—
Bagigaluppo ...	—.—	99.—
Longvie	—.—	63.—
Patagonia	—.—	70.—
Piccardo	—.—	267.—

La actividad notable de ayer continuó hoy, si bien se ofreció un compás de observación de parte de los inversores a raíz de las alzas de la víspera en algunos papeles.

EL DOLAR

Al cierre de hoy, el dólar se cotizó a $ 137.30 para comprador y a pesos 137.80 para vendedor.

MERCADO DE PAPAS

Movimiento y precios extremos del día registrados en el Mercado Municipal de Papas.

Zona Rosario:

Existencia anterior 6859 bolsas; entrada, 2209; salida, 2521; saldo 6547. Precios por 10 kilos. $ 100/130.

Sudeste de Buenos Aires:

Existencia anterior, 8359 bolsas; entrada, 1877; salida, 1151; saldo, 9081. Precios por 10 kilos, $ 110/140.

Certificada:

Existencia anterior. 2211 bolsas; entrada, 450; salida, 405; saldo 2256. Precios por bolsa, $ 1100/1300.

MERCADO MUNICIPAL DE HACIENDA

Entraron esta mañana 411 animales, que se dividieron en 239 novillos, novillitos, toros, etc.; 145 vacas y vaquillonas y 27 terneros y mamones. La CAP adquirió 122; el frigorífico Swift para consumo 6; para conserva 17 y para exportación 27; Abasto local 103; Abasto campaña 63 e invernada 73. Los precios fueron:

Novill. espec. .	$ 41.65	a 41.80
Novill. buenos .	" 40.05	" 41.50
Novill. regul. .	" 38.35	" 40.15
Novill. cons. ..	" 32.—	" 35.20
Novillitos	" 36.90	" 44.80
Vacas espec. ..	" 39.45	" —
Vacas buenas .	" 35.95	" 36.20
Vacas regul. ..	" 28.25	" 35.—
Vacas cons. ...	" 22.—	" 27.—
Vaquillonas ..	" 35.20	" 44.15
Terneros ...	" 34.60	" 44.—
Toros y tor.	" 30.—	" 37.75

Por ciento de novillos y novillitos 48.

Entrada moderada en 16 camiones. Plaza firme con cotizaciones favorables, superiores a las registradas ayer.

Asamblea de un núcleo de mercantiles habrá

El núcleo "Independiente de Empleados de Comercio ha convocado a una asamblea para el 14 del actual, a las 19.30 en su local de calle Presidente Roca 947. En la oportunidad, se procederá a la renovación del consejo directivo.

La Investigación en la Esfera de la Información

QUINTO CURSO DE ESTUDIOS DE PERIODISMO EN QUITO

PARIS, (Unesco). — Del 24 de agosto al 24 de octubre tendrá lugar en Quito, en el Centro Internacional de Estudios Superiores de Periodismo para América latina (CIESPAL), el quinto curso de formación de especialistas, al que concurrirán veinte becarios de la Unesco y otros veinte de la Organización de los Estados Americanos, profesores de las escuelas de periodismo en su mayor parte de los distintos países de la región.

Fué creada la institución en 1959 bajo los auspicios del gobierno, la Universidad Central de Ecuador y la Unesco con el propósito de desarrollar las ciencias y las técnicas de la información, procurando contribuir al progreso de las distintas escuelas del periodismo instaladas en el Continente. Consideraron las autoridades patrocinadoras que con la rapidez de las comunicaciones y la mayor influencia de la prensa, la radio, el cine y la televisión en la vida nacional y regional, era imprescindible un mejoramiento de las condiciones profesionales de cuantos intervienen en la vida informativa.

Un profesorado internacional ha contribuido a llevar a esos cursos las nuevas inquietudes y el tono de actualidad inherentes al periodismo y se ha logrado también una conjunción de esfuerzos, entre los que el Centro ha desplegado y los que en Europa han correspondido al Centro de Estudios Superiores que con el concurso de la Unesco funciona para los países de Europa y de Africa, en la Universidad de Estrasburgo.

Producto de esa labor latinoamericana e internacional son las distintas obras publicadas por el CIESPAL, en versión española, tanto sobre la pedagogía para estas disciplinas como en relación con la teoría de la radio, la televisión, la prensa, el cine y la misión que incumbe en el desarrollo económico a la función informativa. En su quinto curso el CIESPAL se propone tratar sobre todo los problemas de la investigación. Esa actitud de curiosidad y ese afán en lograr una interpretación objetiva de los fenómenos de la información será sin duda de gran importancia, pues no cabe duda de que la falta de investigaciones es notoria en aspectos de la vida intelectual latinoamericana.

Así lo ha entendido el Centro Internacional de Estudios Superiores de Periodismo para América latina, que una vez más contará con un profesorado europeo, norteamericano y latinoamericano en la preparación de monografías, que son ya una aportación valiosa para el estudio de aquellos temas periodísticos en los países de habla española y portuguesa.

Iniciarán los Trabajos del Barrio Obrero 'John Deere'

Pasado mañana, a las 10.30, se realizará un acto con el cual quedarán oficialmente inaugurados los trabajos de construcción del barrio jardín "John Deere" sobre la ruta 11, frente al Hogar Escuela de Granadero Baigorria. Asistirán a dicha ceremonia, organizada por la comisión de viviendas del Sindicato de Obreros y Empleados de la Industria del Tractor, autoridades provinciales y comunales y representantes de diversas instituciones.

CURSOS PARA MERCANTILES

Prosigue abierta la inscripción para los cursos gratuitos de inglés comercial y dactilografía que, con los auspicios de la comisión de Cultura y Biblioteca y el Departamento de Extensión Universitaria, se dictarán en la Asociación Empleados de Comercio, avenida Corrientes 440.

Dichos cursos comenzarán el lunes próximo, y mañana se tomará el examen de inglés.

OBREROS MOSAISTAS

En reciente acto eleccionario, renovó sus autoridades el Sindicato de Obreros Mosaístas. Resultó elegida la lista Rosa, que encabeza como secretario general el señor Manuel F Morales.

UNION O. MADERERA

En reciente asamblea de delegados, la Unión Obrera Maderera y Anexos integró una subcomisión de la caja de subsidio por fallecimiento. El referido organismo dió un comunicado a través del cual invita a los afiliados a concurrir al local de la organización, Presidente Roca 374, de lunes a viernes de 18 a 19 y 30, a los efectos a informar en detalle sobre el particular.

SOCIEDAD O. PANADEROS

Con referencia a la creación del Ministerio de Trabajo de la provincia, se ha pronunciado la Sociedad de Obreros Panaderos. Apoya la iniciativa por entender que de concretarse "traería aparejadas muchas mejoras para la clase trabajadora".

ASAMBLEA GENERAL DE CONDUCTORES DE TAXIS

El Sindicato Conductores de Taxis ha invitado a sus asociados a una asamblea general extraordinaria. Esta se efectuará hoy, a las 19, en el local de calle Presidente Roca 1545, oportunidad en que se considerarán asuntos que se estiman de importancia.

DECLARACION DE PRINCIPIOS

En un comunicado de la Agrupación Democrática Ferroviaria, se enuncian los principios básicos que dieron origen al núcleo y sus objetivos. Señala que se propone la unidad total del gremio en una acción sindical acorde con los principios de la Constitución Nacional, con profunda fe democrática. También propugna el permanente afianzamiento de las genuinas reclamaciones de mejoramiento social y la recuperación de nuestros ferrocarriles.

ACTO DE INAUGURACION

Mañana, a las 19, tendrá lugar el acto de inauguración del taller de costura de ayuda solidaria de la Federación Obrera del Vestido. Se invita al gremio a concurrir a dicho acto, que se cumplirá en el local de Entre Ríos 1552.

Renovó sus autoridades la Union Comerciantes de la Calle Santa Fe

En reciente asamblea de carácter ordinario renovó sus autoridades la Unión Comerciantes Calle Santa Fe. Como consecuencia de ello, rigen ahora los destinos de la entidad las siguientes personas: presidente, Nicolás Travaglini; vicepresidente, Jaime Moreno; secretario, Pascual Calabrese; pro, Santiago Fernández; tesorero, Alberto Nichele; pro. Francisco A. Gorostarzu: vocales titulares, Atilio Rizatto, Walter E. Schmid, Pedro Manacorda, Enrique Amelong, Marino D. Rovere y Oscar Héctor Zamboni; suplentes, José Verdura, Juan Carlos Lufft, G. F. Menoni, Domingo Ré, Domingo E. Culla y S. Castaggeroni; síndico titular, Orlando E. Galletto; suplente, José Niesi.

Apoyan una campaña de carácter moralizadora

SAN LORENZO, 6 (C.) — Miembros de la comisión directiva de la Junta Central de Vecinales y del Frente de Moralidad realizaron una reunión conjunta. En la oportunidad, los representantes del último de dichos organismos expusieron sobre los problemas relacionados con la moral y las buenas costumbres.

Se encontró eco favorable entre los vecinalistas, los que prometieron apoyo amplio por entender que es de alto valor la campaña de moralización emprendida.

Un curso de urologia iniciaráse el lunes

Especialmente invitados por la Facultad de Ciencias Médicas, vendrán a esta ciudad para participar de un curso de urología para especialistas los doctores Jean Cibert, profesor titular de la Facultad de Medicina de Lyon, Francia Frank Hughes, de Montevideo; Roberto Rocha Brito, de Campinhas, Brasil y Alberto García, de Buenos Aires.

El referido curso estará a cargo del profesor doctor Ricardo Ercole y dará comienzo el lunes próximo, para prolongarse hasta el jueves.

En la primera de dichas fechas, a las 11, tendrá lugar el acto inaugural en el anfiteatro central de la Facultad de Ciencias Médicas, en cuyo transcurso hablará el profesor Ercole y disertará el profesor Cibert sobre el tema "El enfermo y la medicina".

PROFESOR DR. MANZONI — Cirugía General
Avda. PELLEGRINI 1946 — T. E. 26827

CARNICERIA
PUESTO No. 25
de HUGO OSCAR RODRIGUEZ
Carne de ternera — Carne de exportación
Cordero — Mollejas — Criadillas
Achuras en general
Reparto a domicilio
MERCADO NORTE
MITRE y TUCUMAN — T. E. 65891

SEÑOR: JEFE DE FAMILIA SEA USTED TAMBIEN PREVISOR
La Organización de Previsión Social
Torales y Gentile S. R. L.
Con sistema de los países más avanzados asocia a Ud. por sólo 30 PESOS MENSUALES, un servicio de sepelio de primera categoría.
También goza de otros beneficios... Infórmese
CORRIENTES 1824 — T. E. 81044

FARMACIA DEL AGUILA
Dr. PEREZ IBAÑEZ. — Bioq. Farm. Propietario
Dra. A. B. de Pérez Ibáñez - Bioquímica Farmacéutica
Dra. IDA CRESCIO — Bioquímica Farmacéutica
CORDOBA 950 — T. E. 28815 y 42663 — ROSARIO

DIVORCIOS CIUDAD y MEJICO
También Suc. adel. gastos. Aten. por abog. cap. Trám. ráp. Facilidades pagos. Cons. Est. Jur. "MOGORDOY"
CATAMARCA 2023 — T. E. 20200-42410 — ROSARIO

"LA NUEVA CARMELITA" S. R. L.
EXQUISITOS CHURRASCOS
Entrecot - Chivitos Serranos
SABOREE EN COMPAÑIA DE SUS FAMILIARES ESTAS ESPECIALIDADES Y OTROS RIQUISIMOS PLATOS
VISITE NUESTRO SALON COMEDOR
DESPEDIDAS — BANQUETES
Ov. LAGOS 502 — T. E. 39-9426 — ROSARIO

Fotografías Para Carnets
FOTO MONUMENTAL
Mitre 838 — T. E. 67983

¡¡ZAPATEROS!!
CALZACUER
SAN MARTIN 1285 — T. E. 28992
VEA QUE PRECIOS
GRUPONES seleccionados, kilo a .... $ 110.—
TINTA DE TEÑIR "MONJE NEGRO", docena .... $ 240.—
POMADA "URBIN", 25 gramos, docena .... $ 98.—
CLAVOS (de la Comp.) todas las medidas, el kilo .... $ 99.—
TACO DE GOMA NEO-TAC 16 al 19, el par con clavos $ 25.—
Suela de goma "PACKARD", legítima, completa, el par $ 150.—
CEMENTO ZAPATERO, calidad superior, el litro .... $ 30.—
PLANTILLAS corderito marca "BARCO", docena .... $ 350.—

MATERIALES - ELECTRICOS
FLUORESCENTES
ARTEFACTOS
EAGLE
V. Grudsky e Hijos srl
URQUIZA 1250 — T. E. 21776

Para su motor llegó "Motaloy", Imp. EE. UU.
UN GRAN SECRETO MILITAR REVELADO que permite mantener su motor en "0 Km.". "MOTALOY" renueva la potencia y compresión perdida; metaliza las partes gastadas, elimina el carbón y golpeteo del pistón, mejora la acción de las válvulas; ahorra nafta y aceite. Adquiera en Rosario el gran descubrimiento norteamericano "MOTALOY" en AYACUCHO 1932

FRACTURAS
ATENCION PERMANENTE DIA Y NOCHE
SANATORIO Parque
ORTOPEDICA Y FRACTURAS
Bv. OROÑO 860 - T. E. 47051 — Dr. Benetti Aprosio

CHAPAS DE HIERRO
Negras y Dobles Decapadas Finas y Gruesas — Existencia Permanente en Rosario
ALDO E. BASAGLIA — BASMAT S.C.C.
IMPORTADORES - EXPORTADORES
URQUIZA 2117 — T. E. 22817 — ROSARIO

LINEA COMPLETA de SOLDADORAS

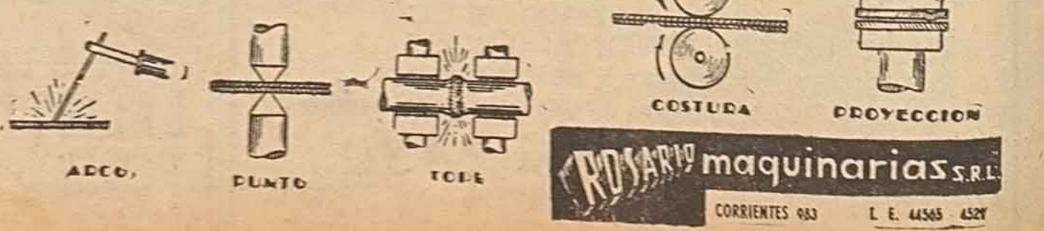

ROSARIO maquinarias S.R.L.
CORRIENTES 983 — T. E. 44565 - 4529

Fué postergado el estreno del Olimpo

En la tarde de ayer se decidió, y se anunció, que la presentación de la compañía de comedias encargada de dar a conocer en el Olimpo la pieza "Las amantes de mi marido", de Louchet y Arout, no se presentaría esta noche, como en un principio se había prometido. Roberto Airaldi, Norma Núñez, Alberto Berco y el resto de este conjunto debutarán en ese mismo escenario, con la función nocturna de mañana, que comenzará a las 22. La citada pieza obra cómica francesa, traducida por Francisco J. Bolla, cuenta con escenografía de Armando Coll y ha sido dirigida por José Gordon Paso, director español conocido ya por nuestro público.

Peña folklórica habrá en Náutico Avellaneda

El club Náutico Sp. Avellaneda por intermedio de la subcomisión de folklore, realizará pasado mañana una peña folklórica en su sede social, a partir de las 21.30.

Actuará en la misma la conocida orquesta nativa "Inca Huasi" que dirige el señor Antonio Cisneros Lugones, presentándose asimismo variedades artísticas del género vernáculo.

Pilas y Baterías
LINTERNAS
TELEPHONE
Vtas. mayor-menor
MULTIHOGAR
MITRE 631

VUELVE LOLA MEMBRIVES

El Coro de la Iglesia Metodista de Buenos Aires Actuará el Sábado

Con la denominación de "Festival Bach" se presentará el sábado próximo, a las 21, en la sala de El Círculo y con el patrocinio de la Comisión Municipal de Cultura, el coro de la Iglesia Evangélica Metodista Central de Buenos Aires, considerado como uno de los más destacados por su categoría musical en todo el país.

La crítica y el público han elogiado y aplaudido la actuación de este conjunto que, a lo largo de casi un cuarto de siglo, traspasando los límites de su labor litúrgica, ha ocupado con gran éxito salas y escenarios de prestigio para brindar conciertos que han servido siempre para demostrar la calidad de esta agrupación vocal. Cabe agregar que igualmente ha sabido alcanzar señalados triunfos en las presentaciones que ha efectuado en la vecina república del Uruguay.

El celebrado coro, al que se ha invitado para contar, en octubre próximo y en el Colón de la Capital Federal, con la Orquesta Sinfónica Nacional, interpretará pasado mañana por la noche varias obras de Bach, entre las que se anuncian la "Cantata número 140" ("Despertad, la voz nos llama"), en la cual tomarán parte como solistas Carmen Favre, Francisco Wyatt y Pablo Sosa, con la orquesta juvenil de Juventudes Musicales de nuestra ciudad. La dirección del conjunto estará a cargo del maestro Rodolfo Van der Meulen.

En el templo de la iglesia La Resurrección, calle Laprida 1453, intervendrá este grupo vocal el domingo, a las 9. Luego, a las 11, en la Biblioteca Argentina "Dr. Juan Alvarez", también con el patrocinio de la Comisión Municipal de Cultura, animará un programa con páginas de Bach, Gallus, Boero, villancicos y "negro spirituals". Por último, a las 18.45, en el auditorium de LRA5 Radio Nacional, con el auspicio de la filial local de Juventudes Musicales de la Argentina, pondrá fin a su visita artística a nuestra ciudad con un recital en el cual brindará, entre otras, composiciones de Schütz, Eccard, Di Laso, Guastavino, Villa-Lobos y Schumann.

Roberto Travesaro

Sociedad Anónima Industrial y Comercial ROSARIO

ASAMBLEA GENERAL EXTRAORDINARIA
CONVOCATORIA

De acuerdo con lo dispuesto por el señor Juez a cargo del Juzgado de 1a. Instancia en lo Civil y Comercial de la Sexta Nominación de la ciudad de Rosario, Dr. Jaime H. Mac Guire, convoco a los señores accionistas de Roberto Travesaro S. A. I. y C. a la Asamblea General Extraordinaria que tendrá lugar el día 27 de agosto de 1964, a las 8 horas, en el local social de Avda. San Martín 2650, Rosario, para tratar el siguiente:

ORDEN DEL DIA

1°) Designación de dos accionistas para firmar el acta de la asamblea.
2°) Consideración de la gestión cumplida por el Directorio hasta la fecha y confirmación o remoción de los actuales directores y síndico titular.
3°) Para el caso de que decida la remoción de los directores y/o síndico titular, designación de nuevos directores y/o síndico, hasta completar período y distribución de cargos.
4°) Consideración sobre la intervención de la sociedad.

EL ADMINISTRADOR JUDICIAL

NOTA: Se recuerda a los señores accionistas lo dispuesto en el artículo 25° de los estatutos sociales que expresa: "Para tener derecho a concurrir y votar en las Asambleas, los accionistas deberán depositar en la Sociedad con anticipación no menor de dos días del señalado para la asamblea, sus acciones o bien un certificado que acredite que éstas se hallan en un establecimiento bancario de reconocida reputación o en una oficina pública o a la orden de un juez, y contra tal depósito les será entregado un recibo que les servirá para tomar parte en la asamblea y expresará el número de votos a que tenga derecho el portador del mismo; los accionistas podrán hacerse representar suscribiendo cartas poderes dirigidas al Presidente de la Sociedad, las que serán presentadas dos días antes de la asamblea".

La actriz Marisol Salgado, destacada componente de la compañía de Lola Membrives

Exhiben documentales en función gratuita

Esta tarde, a las 18, en el Museo Municipal de Bellas Artes "Juan B. Castagnino", Br. Oroño y Av. Pellegrini, se efectuará otra de las funciones cinematográficas con entrada pública y gratuita organizada por la dirección de esta casa de arte.

En el programa, compuesto por films que ha sido facilitado por el Servicio Cultural e Informativo de los EE. UU. se encuentran las películas tituladas "El arte de los mayas", "Pintura oriental" y "El octavo mar".

ROSARIO ROWING CLUB

CONVOCATORIA

De conformidad con lo establecido en el art. 11 de los Estatutos, se convoca a los asociados del Rosario Rowing Club, a la Asamblea General Extraordinaria, que se llevará a cabo en su local social el día domingo 16 de agosto de 1964, a las 9 horas, para tratar el siguiente:

ORDEN DEL DIA

1°) Designación de dos socios para firmar conjuntamente con el Presidente y el Secretario, el Acta de la Asamblea.
2°) Lectura del Acta de la Asamblea Extraordinaria anterior.
3°) Fijación de la cuota mensual para las distintas categorías de socios.

AMERICO J. J. BISIO
(Presidente)
Ing. LUIS E. GALLO
(Secretario)

NOTA: Art. 13 de los Estatutos: "La Asamblea, sea Ordinaria o Extraordinaria, se considerará en quórum con la presencia del 20 % de los socios con derecho al voto, pero si a la hora fijada no alcanzaran ese número, se realizará aquella una hora después con el número de socios presentes, siendo perfectamente válidas las resoluciones para todos los efectos".

Dr. SPIRANDELLI
PROCTOLOGIA — ANO
Pte. ROCA 1147 T. 25956, 29622

Debuta Mañana en La Comedia

Se confirma para mañana la presentación en La Comedia de la compañía de Lola Membrives, la célebre actriz que vuelve para tornar a dar en ese escenario la misma obra con la que, recientemente, se despidió en él. Se trata de "La malquerida", esa obra que estrenada hace ya más de medio siglo por otra gran figura del teatro español, María Guerrero, ha sido a lo largo de este tiempo prueba para las artistas de habla castellana. Lola Membrives ha logrado precisamente en la Raimunda de la tragedia de Benavente una de sus más brillantes creaciones.

El éxito extraordinario que obtuvo en la sala de la calle Mitre hace unas semanas, la insistencia del público en reclamar su presencia de nuevo, ha movido a la excelente intérprete a venir a nuestra ciudad otra vez para ofrecer únicamente cinco representaciones de esa magnífica producción escénica.

Se presentará al frente de su elenco mañana, en función nocturna, y luego, el sábado y el domingo —día este último señalado ya para la despedida— dará "La malquerida" en secciones familiar y nocturna. En esta oportunidad, nuevamente tendrá como colaboradores en la animación de la obra a las actrices Paquita Más, Marisol Salgado, Doris Coll, Elena Conte y Virginia Amestoy, y a los actores Juan Carlos Palma, Francisco Vázquez, José María Vilches, Eugenio Marcó, Oscar Soldati y José Hernández.

Presentaron dos Films Ingleses

En el Broadway, al renovar la cartelera, se ha dado a conocer un programa compuesto por dos estrenos. Ambas novedades son inglesas y la que ocupa el lugar más importante es la denominada: "El hombre del clavel verde".

Este hombre, ya se sabe, es Oscar Wilde, el brillante escritor inglés que se vió envuelto en aquel famoso y misero escándalo que lo llevó a la celda carcelaria. La película, que tiene un tratamiento de los colores muy bueno, parece al iniciarse algo así como un semidocumental. Luego se ve que, en efecto, está lo histórico, lo real, pero se encuentra también la añadidura más o menos imaginada, con sus inconvenientes de "biografía novelizada". La novelización aquí cae en los golpes del melodrama y anula la fuerza que pudo tener lo que en la evocación responde al acento de la autenticidad. Por otra parte, el director Ken Hughes, se diría que trata de defender el personaje de Wilde con todas sus actitudes, pero luego titubea, duda, y lo que afirma en un lado lo niega en el otro. Todo ello, por otra parte, a lo largo de un relato sin nervio y que no tarda en tornarse lento y que se prolonga sin vibración. Hay en esta cinta un trabajo muy bueno, muy inteligente y certero, de Peter Finch, en el protagonista.

La otra película: "Un día con veinte noches", se puede ver con interés por el enigma que encierra, pero al llegar la parte final se desliza por el lado de la aventura policiaca y pierde intensidad como intriga.

MAS CAFE ES NUESTRO CAFE!
CAFE Los ROSARINOS
SANSONE S.R.L.
AV. SALTA 2881
PEDIDOS T.E. 39-6050

Dr. NEME
PSIQUIATRIA: Tratamiento integral del Alcoholismo. — Depresiones Nerviosas, Neurosis, Psicoterapia.
Clínica SAN FELIPE Ameghino 960 - Consultorios:
URQUIZA 1907 — T. E. 46970 — (PARTICULAR 85504)

Aniversarios Memorables

MAÑANA, 7 DE AGOSTO

San Cayetano. — Nació Cayetano de Thiene en Vicenza, Italia, en 1480, y murió en Nápoles en 1547. Era hijo de noble familia y desde muy joven demostró su inclinación a la vida religiosa dedicándose a obras de caridad. Contaba 23 años cuando se doctoró en leyes y teología en la Universidad de Padua. En 1506 fué nombrado pronotario del pontífice Julio II. Fundó luego la Congregación de Clérigos Regulares o Teatinos.

1660. - Muerte de Velázquez. — A los 61 años fallece el famoso pintor español Diego Velázquez. Discípulo de Herrera el Viejo, y de Francisco Pacheco, con una de cuyas hijas se casó en 1618, pronto se destacó y marchó de Sevilla a la corte, donde pintó un retrato ecuestre del rey Felipe IV que le dió inmediata celebridad, y entró al servicio del monarca para el que pintó "Las Meninas", que representa la familia real y está considerado como la obra más extraordinaria de su pincel. Su copiosa obra se encuentra en los principales museos del mundo, especialmente en el del Prado, de Madrid.

EL POZO DE LA DICHA

6 G	7 A	3 F	8 A	4 G	5 U	2 N	6 R	8 M	7 Y	3 O	5 N	4 R
2 U	4 A	5 A	7 U	6 A	8 O	3 R	5 N	4 N	2 E	8 R	7 D	6 N
5 U	7 A	6 N	2 V	3 T	7 E	4 A	8 A	6 E	5 E	3 U	2 A	8 Y
3 N	2 S	4 T	7 L	6 C	8 U	5 V	2 A	3 A	7 P	8 D	6 E	4 R
4 A	7 E	8 A	5 A	2 L	3 G	6 S	7 N	8 V	4 C	2 E	5 E	3 R
5 P	3 A	2 G	6 T	4 T	7 S	8 I	5 O	2 R	3 N	6 D	4 I	8 D
7 A	6 A	4 V	3 D	8 A	5 C	2 E	3 E	6 D	4 O	7 R	2 S	5 A

He aquí un interesante entretenimiento que traerá a Ud. un mensaje diario. Se trata de un rompecabezas numérico que deletreará su fortuna. Cuente las letras de su nombre. Si el número de letras es de seis o más, quítele cuatro. Si el nombre es menos de seis, añádale tres. El resultado será su número clave. Entonces anote en un papel todas las letras bajo su número clave, de izquierda a derecha y aparecerá el mensaje diario que le trae EL POZO DE LA DICHA

Realizará "La Cortada" una muestra evocativa

La recepción de obras con destino a la muestra "Remembranzas de Refugio", que viene organizando el Núcleo Artístico Vocacional Argentino "La Cortada", en la Biblioteca Popular e Infantil "Mitre", Pasco 301, se ha postergado hasta el 10 del actual. La inauguración de dicha muestra se llevará a cabo el 18, con duración hasta el 31. Con la postergación apuntada se trata de allegar el mayor número de colaboradores a esta exposición evocativa. Los interesados, pueden hacer llegar las obras a nombre de D. Antonio Martorana, Laprida 979; a la sede de la entidad patrocinante, pasaje Americano 1965, o a la Biblioteca "Mitre".

Sabor Superior..! CAFÉ "LA POLDIANA"
1/4 K. $ 50.- PIDALO AL TELEFONO
80903 - 27 DE FEBRERO 1166/68

LA CASA DE LAS LANAS
Lana 2/32 Industrial — Lana Manual
Las Mejores Marcas a los Precios Más Bajos de Plaza
SAN MARTIN esq. ZEBALLOS — ROSARIO

Programa de Teatros, Cines, Variedades y TV

LA COMEDIA — Retorno triunfal de Lola Membrives, con la 1.500 representación de "La malquerida", de Benavente. Mañana, a las 22, sábado y domingo a las 18 y las 22. (S|rest.). Loc. en venta.

EL CIRCULO — Festival de la Música Nacional organizado por AEDCEL, los días 14, 15 y 16, con la actuación de Horacio Guarany, Los Cantores del Alba, Osvaldo Pugliese, Ariel Ramírez, Los Cantores de Quilla Huasi, Ramona Galarza, El Quinteto Real y Los Fronterizos. (S|restr.). Loc. en venta.

OLIMPO — Cía. de Comedia de Roberto Airaldi con Nora Núñez, Alberto Bercó y Norma Nor en "Las amantes de mi marido", de Arout y Luchet.
Mañana a las 22; sábado a las 18, 21 y 23; domingo a las 18 y 22.
(Proh. men. 14 años). Localidades en venta.

PALACE — $ 70 c|l. 19.15 y 22.45: "Yo, ella y la otra", con Doris Day; 17.30 y 21: "Trampa para solteros", con Terry Thomas (Inc. men. de 14 años)

GRAN REX — $ 80 c|l. 14. 17.40 y 21.10: "El pez dorado", varied. col. 14.50, 18.20 y 22: "Los vencedores". (Pror. men. de 14 e inc. men. 18 años).

EMPIRE — $ 60 c|l. 16 y 20.05: "Variedades". 16.20 y 20 y 25: "La espada mágica", con Basil Rathabone. 18 y 22 y 05: "Llegan los Beatles". 18 y 10 y 22.15: "De Rusia con amor", con Sean Connery y Pedro Armendáriz. (Proh. men. de 14 años).

RADAR — $ 75 c|l. 15.55, 19.20 y 22.45: "Cicatrices del alma", con Jane Fonda y Peter Finch. 14, 17.40 y 21: "Detective con faldas", con Margaret Rutherford y Robert Morley. (Proh. men. 14 años).

ODEON — $ 60 c|l. 16.15. 19.30 y 22.40: "Dulce violencia", con Elke Sommer y Pierre Brice. 17.45 y 21: "Venus a la venta", con Joanne Woodward y R. Brynner. (Proh. men. de 18 años).

SAN MARTIN — $ 40 c|l. "Fiebre", "Monte de Venus" y "Strip-tease". (Proh. men. de 18 años).

ASTRAL — $ 70 c|l. 17.40 y 21: "Mujer tres veces", con Silva Koscina y Nino Manfredi. 15.45, 19 y 22.25: "Ayer, hoy y mañana", con Sofía Loren y M. Mastroianni. (Prohibido men. de 18 años).

BROADWAY — $ 65 c|l. 16 y 20.20: Variedades. 16.40 y 20 y 30: "Un día con 20 noches", con Moira Redmond. 18.20 y 22.10: "El hombre del clavel verde", con Peter Finch e Yvonne Mitchell. (Proh. men. de 18 años).

IMPERIAL — $ 60 c|l. 17 y 35 y 20.55: "F fantasma del mar" con Mc Donald Carey y Mahtra Foren 15.45. 19.10 y 22.40: "Charada", con Cary Grant. (Inc. men. de 14 años).

CAPITOL — $ 60 c|l. 14 y 45, 17.55 y 21: "Indomable". 13.15, 16.25, 19.30 y 22.40: "El correo de la muerte", con S. McNally y Alexis Smith. (Inconveniente men. 14 años).

MONUMENTAL — $ 70 c|l. 14, 17.30 y 20.50: "Un caso de adulterio", c. Julie London y Anthony Steel. 15.50 19.10 y 22.30: "Los que ofenden al sexo". (Proh. men. 18 años).

HERALDO — $ 15 c|l. Los dibujos: "Dos niñeras para un niño", por Espaguetti; "Viaje aromático", con Pepe La Peste; "Narices frías", con Coyote y Trotacaminos; "Inquilinos campesinos", por Malandrín y Gonzalito. Las variedades en colores: "Romance bajo las olas". "Movietone"; en cinemascope; "Las criaturas más extrañas", documental. Los noticiarios estrenos: "Español No. 909" y "De Améri…

ALVEAR — $ 50 c|l. 17.25 y 20.45: "Acusado de homicidio" con Richard Chamberlain y Claude Rains. 16, 19.15 y 22.35: "Problema mundial", con Y. de Carlo y Bob Hope. (Proh. men. 14 e inc. men. 18 años).

ROSE MARIE — $ 50 c|l. 16, 19.10 y 22.30: "Los laureles", con Demetrio González y Elvira Quintana. 17.30 y 20 y 50: "El emigrante", con Juancito Valderrama y Silvia Soler. (S|restric.).

BRISTOL — $ 40 c|l. 19.50: "Y mañana serán hombres", con S. Chiola y M. Zini. 21.10: "El noveno mandamiento", c. M. Carreras. 22.35: "Los evadidos", con Tita Merello y J. Salcedo. (Proh. men. 18 años).

SOL DE MAYO — $ 44 c|l. "Los comancheros". "Jóvenes intrépidos" y "El gran riesgo". (Inc. men. 14 años).

APOLO — $ 40, niños $ 20 c|l "El fantasma de la Opera", con H. Sears. "El robo del siglo", con Tony Curtis. "Capitán Newman, M. D.", c. Gregory Peck. (Inc. men. de 14 años).

URQUIZA — $ 40, niños $ 20 c|l. 19.25: "Riberas del heroísmo", con Tony Curtis. 16 y 20.45: "Una voz en las sombras", con Sidney Poitier. 17.30 y 22.30: "Los reyes del sol", con Yul Brynner y G. Chakiris. (S|R.).

EL CAIRO — $ 60 c|l. 18 y 10 y 21.30: "Caza al hombre", con Ricardo Garrone e Yvonne Furneaux. 16, 19.10 y 22.25: "Los compañeros", con Annie Girardot y M. Mastroianni. (Inc. men. 14 años).

ECHESORTU — $ 40 c|l. 16.20 y 20.15: "La escuela del odio", con Bobby Darin. 18.05 y 21.55: "La pantera rosa", c. Claudia Cardinale y D. Niven. (Inc. men. de 14 años).

REAL — $ 40, niños $ 20 c|l. 19.15: "La indomable", con Mala Powers. 20.25: "Demetrio el gladiador", con Víctor Mature y Susan Hayward. 22 y 25: "Anastasia la princesa vagabunda", con I. Bergman y Yul Brynner. (S|restric.).

ESMERALDA — $ 40 c|l. 19.25: "Locuras, tiros y mambo", con Los G. del B. Humor. 16 y 20.45: "Las ratas", con A. Alcón y Aurora Bautista. 17 y 30 y 22.25: "Placeres conyugales", con Luis Sandrini. (Proh. men. de 14 años).

EL NILO — $ 40, niños $ 20 c|l. 19.35: "El último tren", con Clint Walker y Bárbara Lawrence. 16 y 20.20: "Aventuras en Malaya", con Elsa Martinelli y R. Mitchum. 17 y 10 y 22.10: "Cuatro por Texas", con Anita Ekberg y F. Sinatra. (Inc. men. 14 años).

AMBASSADOR — $ 40 c|l. "Tamiko", con Laurence Harvey. "Si mi alcoba hablase", con F. Sinatra y Bárbara Rush. (Proh. men. 14 años).

AMERICA — $ 40 c|l. 16 y 20.10: "La escuela del odio", c. S. Poitier y B. Darin. 18.05 y 22.05: "La pantera rosa", con Claudia Cardinale y D. Niven. (Inc. men. 14 años).

OPERA — $ 40 c|l. 17.40 y 20.55: "La escuela del odio", con Bobby Darin. 15.45, 19.05 y 22.35: "La pantera rosa", c. David Niven y Claudia Cardinale (Inc. men. 14 años).

OCEAN — $ 25 c|l. "Pecado de juventud", con Agner Laurent. "Juegos peligrosos", con Pascale Andret. "Los primos", con Jean Claude. (Proh. men. de 18 años).

LUMIERE — $ 40 c|l. 17.40 y 20.50: "Su único deseo", con R. Hudson y Anne Baxter. 16. 19.10 y 22.30: "La salsa de la vida", con Doris Day y James Garner. (Inc. men. 14 años).

VICTORIA — $ 40 c|l. 19.45: Variedades. 20: "El pecador insaciable" con Christopher Kent. 21.25: "Irma la dulce", Jack Lemmon Shirley McLaine. (Proh. men. 18 años).

NORMANDIE — $ 40, niños $ 20 c|l. 19.20: "Atrapado en Tánger", con Gino Cervi. 16. 20.40: "El valor de ser hombre", con Paul Newman. 17.50 y 22: "Un septiembre borrascoso", con Mark Stevens. (Sin restric.).

MENDOZA — $ 35 c|l. "La dolce vita", con M. Mastroianni. "Maridos en peligro", con Mario Carotenuto. (Proh. menores de 18 años).

TIRO SUIZO — $ 35 c|l. "Lo que las paredes ocultan", con J. Jones. "Ella era irresistible", con Jane Mansfield. "Almas en subasta", con Simone Signoret. (Proh. men. 18 años).

ROSARIO — $ 40 c|l. (S|r.). 19.40: "El aviador fenómeno", cómica. 21.05: "El cariñoso", con Martha Mijares y Miguel A. Mejía. 22.45: "Bellos recuerdos", con Joselito y Libertad Lamarque.

DIANA — $ 35 c|l. "El turista", con José Marrone. "El Club del Clan", con Palito Ortega. (Inc. men. 14 años).

GODOY — Festival Coop. Escolar N° 115.

ROMA — $ 30 c|l. "La ciudad prisionera", con David Niven. "Mientras dure la tempestad", con James Mason. (Inc. men. de 14 años).

ALBERDI — $ 25 c|l. "Herencia trágica", con W. Rogers. "Frutos del pecado", c. Sandra Dee. "El último atardecer", con R. Hudson. (Inc. men. de 14 años).

LUXOR — $ 35 c|l. Niños $ 20 c|l. "Ursus, el poderoso", con Ed Fury. "Los hijos del trueno", con Pedro Armendáriz. "Horas perdidas", con S. Hayward. (Inc. men. 14 años).

SPLENDID — $ 35 c|l. "La escuadra del infierno", con B. Carol y Fred Galvin. "Enigma de la orquídea roja", con Marisa Mell. "Los normandos" con C. Mitchell. (Inc. men. de 14 años).

COLISEO — $ 40, niños $ 20 c|l. "El vengador misterioso" con H. Drache. "El terror de la máscara roja", con Lex Barker. "La revancha de la máscara de hierro", con Michel…

GRAN CIRCO NORTEAMERICANO — 27 de Febrero y San Martín. Hoy y todas las noches función a las 21.30 hs. Grandes atracciones. Acróbatas, gimnastas, magos, saltadores, el impagable taxi loco, elefantes, futbolistas, caballos, camellos, monos, perros, etc., y las fabulosas aguas que danzan. Precios populares. Plateas preferencias $ 150; plateas sin número, $ 100; plateas populares, $ 70 y menores $ 40.
Jueves familiar 17.30, sábados, domingos y feriados, matinée 15, familiar 17.30 y noche 21.30. Lunes descanso de la compañía.

PROGRAMA DEL CANAL 7 DESDE LAS 17.30

17.30: Botas de siete leguas (programa para la gente menuda); 18.30: Lassie (película en serie); 19: Sir Francis Drake (serie fílmica); 19.30: Noticiero TV; 20: Dos en la ciudad; 20.30: Es linda nuestra tierra (programa musical); 21: El Santo (película policial); 22: Noticiero TV; 22.15: La Gente (programa periodístico); 0.30: Noticiero TV; 1.00: El último café (comentarios de actualidad).

PROGRAMA DE MAÑANA HASTA LAS 17.30

10.45: Discorama; 11.15: Primera Telescuela Técnica Argentina; 13.20: Noticiero TV; 13.30: Teatro de comedias; 14: Jet Jackson (serie fílmica); 14.25: Flash informativo; 15: Huckleberry Hound (dibujos animados); 15.30: La casa de Margarita Palacios (programa de arte culinario); 16: Mujeres a la hora del té; 17: Nueva dimensión (programa astrológico); 17.30: Botas de 7 leguas.

El Doctor Ben Casey — por NEA, Inc.

QUE ESPERA!
solicite YA su CREDITO en 10 o 6 meses SIN ANTICIPO!
Gath & Chaves
SAN MARTIN Y CORDOBA

Edictos - Sucesorios - Remates - Ejecuciones

El señor Juez de primera instancia en lo civil y comercial de la 2a. nominación de Rosario, llama a los herederos, acreedores o legatarios de doña Julia Martínez de Armán o Julia Martínez Zurbano de Armán, por diez días para que comparezcan a este tribunal a hacer valer sus derechos. — Rosario, julio 24 de 1964. — Adolfo Magrino, Secretario.

2057 27|7 al 7|8|64

El señor Juez de Primera Instancia en lo Civil y Comercial de la 10a. Nominación de Rosario, llama a los herederos, legatarios y acreedores de doña Zulema Angela Prudencia Torriani de Chaminaud, por diez días, para que comparezcan ante este Tribunal a hacer valer sus derechos. Secretaría, julio 21 de 1964. José Juan Casalegno, Escribano.

Nº 2.068 - 29|7| al 11|8|64

El señor juez de 1a instancia de la 1a. nominación de Rosario, llama a los herederos, acreedores o legatarios de doña Adoración Peral de Casello, por diez días, para que comparezcan a este tribunal a hacer valer sus derechos Rosario, julio de 1964.

2050. 27|7 al 7|8 de 1964.

Por disposición del señor juez de 1a. instancia, en lo civil y comercial de la décima primera nominación de Rosario, se cita, llama y emplaza a los herederos, legatarios y acreedores de don Francisco López Domínguez, para que comparezcan a hacer valer sus derechos. Secretaría, Rosario, julio 23 de 1931. José Juan Casalegno, secretario.

2054. 27|7 al 7|8 de 1964.

El señor juez de 1a instancia en lo civil y comercial de la décima nominación de Rosario, llama a los herederos acreedores o legatarios de don Juan Lorenzo Luis Picena y de doña Rosa Iula por 10 días para que comparezcan a este tribunal a hacer valer sus derechos. Secretaría, Rosario 21 de julio de 1964. José Juan Casalegno, secretario.

2030. 24|7 al 6|8 de 1964.

El señor juez de 1a. instancia de la 13a. nominación de Rosario, llama a los herederos, acreedores o legatarios de don Luis Fidel Coussirat por 10 días, para que comparezcan a este tribunal a hacer valer sus derechos. Rosario, 4 de agosto de 1964. Delia Rodríguez Araya, secretaria.

2136. 5|8 al 19|8 de 1964.

Por disposición del Sr. Juez en lo Civil y Comercial de la Cuarta Nominación, Secretaría del Dr. Avelino Veiga, se cita a don SANTOS SOLAR, JULIO ALBERTO, para que comparezca a juicio que sobre declaratoria de ausencia con presunción de fallecimiento le sigue la esposa doña LINDA ELSA COTTINI (art. 25 de la ley 14.394). Lo que hago saber a sus efectos, Rosario, 26 de mayo de 1964, Enrique Avelino Veiga, secretario.

Nº 1745 - 27|5 al 27|11|964

El señor Juez de Primera Instancia en lo Civil y Comercial de la Segunda Nominación de Rosario, llama a los herederos acreedores y legatarios de don Juan López y de doña Luisa Metralla de López, por diez días, para que comparezcan a este juicio a hacer valer sus derechos. Rosario, julio 27 de 1964. Adolfo Magrino, Escribano secretario.

No. 2077 - 29|7 al 11|8|64

El señor juez de 1a. instancia de la quinta nominación de Rosario, llama a los herederos, acreedores o legatarios de doña Nancy Odil Delia Solari por 10 días, para que comparezcan a este tribunal a hacer valer sus derechos. Rosario, 31 de julio de 1964. Félix Antonio Casiello, secretario.

2111. 3|8 al 14|8 de 1964.

El señor juez de 1a. instancia de la 12a. nominación de Rosario, llama a los herederos, acreedores o legatarios de don Angel Deotti, por 10 días, para que comparezcan a este tribunal a hacer valer sus derechos. Rosario, 31 de julio de 1964. Lydia Alfonso, secretario.

2113. 3|8 al 14|8 de 1964.

El señor juez de primera ins-tancia en lo civil y comercial de la decimotercera nominación de Rosario llama a los herederos, acreedores y legatarios de doña Luisa Gómez o Luisa Gómez de Baamonde o Luisa Gómez de Bahamonde, por diez días para que comparezcan a este tribunal a hacer valer sus derechos. Secretaría, agosto 4 de 1964. Delia Rodríguez Araya, secretaria.

2135. 5|8 al 19|8 de 1964.

El Sr. Juez de 1a. Instancia de la 10a. Nominación de Rosario, llama a los herederos, acreedores o legatarios de Don Juan Luvaris por quince días, para que comparezcan a este Tribunal a hacer valer sus derechos. Rosario, julio 23 de 1964. — José Juan Casalegno, secretario.

2069. 29|7 al 11|8|64.

Por disposición del Sr. Juez de Primera Instancia, se cita a los poseedores de prendas celebradas con el Banco Municipal de Rosario, Serie O, 29.622 al 33.837, 58.811 al 63.649, 88.145 al 92.655. Serie P, 14.265 al 18.831. Serie B, 8.036 al 9.222, 16.246 al 17.703, 25.470 al 27.060, 33.999 al 35.367 Serie B, 99.600 al 100.000. Serie C, 001 al 596 para que comparezcan a dicho establecimiento antes del día 5 de agosto de 1964, a rescatar o renovar, bajo apercibiento de que si así no lo hicieren se procederá sin más trámite a la pública subasta de las prendas vencidas. Así está establecido en los autos "Banco Municipal de Rosario. Autorización para vender", tramitado por ante este Juzgado y Secretaría, lo que se hace saber a sus efectos. Secretaría. Rosario, 30 de julio de 1964. — Lydia Alfonso, secretaria.

2107. 31|7 al 9|8|64.

El señor juez de 1a. instancia de la 2a. nominación de Rosario, llama a los herederos, acreedores o legatarios de doña María Otilia Lux de Glardón y don Julio Vital Glardón por 10 días, para que comparezcan a este tribunal a hacer valer sus derechos. Rosario, julio 29 de 1964. Adolfo Magrino, secretario.

2097. 31|7 al 13|8 de 1964.

El Sr. Juez de 1a. Instancia de la Novena Nominación de Rosario, llama a los herederos, acreedores o legatarios de Don Mariano Gracia por diez días, para que comparezcan a este Tribunal a hacer valer sus derechos. Rosario, julio 23 de 1964. — Adolfo Magrino, secretario (en suplencia).

2074. 29|7 al 11|8|64.

El Sr. Juez de 1a. Instancia de la Segunda Nominación de Rosario, llama a los herederos, acreedores o legatarios de Doña Enriqueta Lovagnini de Denari y de Don Pedro Denari ó Pedro Angel Denari por diez días, para que comparezcan a este Tribunal a hacer valer sus derechos. Rosario, julio 22 de 1964. — Adolfo Magrino, secretario.

2073. 29|7 al 11|8|64.

El señor juez de 1a. instancia de la 12a. nominación de Rosario, llama a los herederos, acreedores o legatarios de don José Angel Colagioia, por 15 días, para que comparezcan a este tribunal a hacer valer sus derechos. Rosario, julio de 1964. Delia Rodríguez Araya, secretaria.

2092. 30|7 al 12|8 de 1964.

El señor juez de 1a. instancia de la 8a. nominación de Rosario, llama a los herederos, acreedores o legatarios de doña María Adela Cesarina Scabini de Tamoglia o Adela Scabini de Tamoglia, por 10 días, para que comparezcan a este tribunal a hacer valer sus derechos. Rosario, 29 de julio de 1964. Haydée Susana Siryi, secretaria.

2080. 30|7 al 12|8 de 1964.

El señor juez de 1a. instancia en lo civil y comercial de la décima nominación de Rosario, llama a los herederos, acreedores o legatarios de don Estanislao Silva, por 15 días, para que comparezcan a este tribunal a hacer valer sus derechos. Rosario 8 de julio de 1964. José Juan Casalegno, secretario.

2082. 30|7 al 12|8 de 1964.

El señor juez de 1a. instancia de la 5a. nominación de Rosario, llama a los herederos, acreedores o legatarios de don Alfredo Peña por 10 días, para que comparezcan a este tribunal a hacer valer sus derechos. Rosario, 28 de julio de 1964. Lydia Alfonso, secretaria.

2087. 30|7 al 18|8 de 1964.

El señor Juez de 1a. Instancia de la Duodécima (12a.) Nominación de Rosario, llama a los herederos, acreedores o legatarios de don Miguel OLIVIERI o OLIVIERE por término de ley, para que comparezcan a este Tribunal a hacer valer sus derechos Rosario, julio 23 de 1964. Delia RODRIGUEZ ARAYA. Secretaria.

No. 2040. Jul. 24|8 Ag. 1964

Por disposición del Sr. juez de 1a. instancia en lo civil y comercial de la 13a. nominación, se hace saber que, en los autos caratulados: Filippone Domingo y otra c|. Beczassy Andrés, ejecución hipotecaria se ha dictado la providencia del tenor siguiente: Número 1061. Rosario, julio 30 de 1964. Y vistos: De conformidad con lo solicitado atento lo que disponen los Arts. 510 y 511 del C.P.C y resultando del informe del Registro General de Propiedades que se encuentra subsistente en todas sus partes el crédito hipotecario por el que se acciona y registrado a nombre del accionado el inmueble afectado, cítese a don Andrés Beczassy o a quien sus derechos represente y demás interesados que anuncia el citado art. 511 del C. P. C. por edictos que se publicarán cinco veces en 5 días en el Boletín Oficial y diario CRONICA para que si dentro del término de cinco días contados desde la última publicación, no abona el crédito reclamado de doscientos veintiséis mil seiscientos pesos nacionales, con más la de setenta mil pesos nacionales que se estiman provisoriamente para intereses y costas, o no opone excepción legítima, se dictará sentencia en rebeldía sin más trámite, teniéndosele por notificado de cualquier resolución o providencia posterior desde su fecha. Martes y viernes para notificaciones en la oficina Insértese, hágase saber y repóngase Notifiquen. Díaz o Caffarena, indistintamente Autos: (Filippone Domingo y otra contra Beczassy Andrés, ejecución hipotecaria. Emilio A. Pareto. Lo que se hace saber a sus efectos. Rosario, agosto 4 de 1964. Delia Rodríguez Araya, secretaria.

2137. 5|8 al 11|8 de 1964.

Remate por Pedro Oscar Ocampo

Orden señor juez 1a. instancia, civil y comercial, segunda nominación, secretario suscripto, hace saber: Que, en autos: Horizonte Ciafisa Ltda. c|otro ejecución prenda, dispúsose que martillero Pedro O. Ocampo, venda, subasta pública, sábado 8 agosto, cte. año a las 15 hs. en el Campo Estancia Arrocera "La Segunda", Colonia Mascías, a 5 kilómetros de distrito Saladero M. Cabal, Dpto. Garay, esta provincia, con base en block $ 235.500 m|n. y si no hubiere ofertas, seguidamente sin base, contado, al detalle, los siguientes bienes: Máquina Olivetti Lexikon 80 No. 129475; Máquina Electrosuma 14 Olivetti No 24534; Secadora Cereales marca "D'Andrea"; bomba "Sylwan" No. 1053; dos bombas bajo levante marcas "Aran y Forchino"; Soldadora rotativa "Sacma" número 605222; Disco doble "Baronet" No. 28 Rasomes 36 discos; Arado "Mc Cormick", 4 rejas, 14"; Arado "Mc. Cormick" 4 rejas, 14"; motor "WBM" Benz 18 HP. diesel; y Equipo acondicionador de aire marca "Plametai" No. 599286. Bienes encuéntranse a la vista, salvo acondicionador de aire, el que se halla instalado en calle Brasil 1175, ciudad de Rosario, no aceptándose reclamaciones después de subasta. Compradores abonarán precio íntegro adquisiciones, más comisión ley en dinero efectivo, acto subasta. Se hace saber que encuéntrase habilitado feriado. Lo que se hace saber a sus efectos. Rosario, secretaría, julio 30 de 1964. Adolfo Magrino, secretario.

2145. 5|8 al 7|8 de 1964.

El señor juez 1a. instancia de la 10a. nominación de Rosario, llama a los herederos, acreedores o legatarios de don Plácido Bruno Alfredo Romagnoli por 10 días, para que comparezcan a este tribunal a hacer valer sus derechos. Rosario, julio 21 de 1964. José Juan Casalegno, secretario.

2142. 5|8 al 19|8 de 1964.

El señor juez de 1a. instancia de la 13a. nominación de Rosario, llama a los herederos, acreedores o legatarios de don Alfonso Guardati por diez días, para que comparezcan a este tribunal a hacer valer sus derechos. Rosario, julio 21 de 1964. José Juan Casalegno, secretario.

2141. 5|8 al 19|8| de 1964.

El señor juez de 1a. instancia de la 2a. nominación de Rosario, llama a los herederos, acreedores o legatarios de don Luis Fabi, o Luis Faby, por diez días, para que comparezcan a este tribunal a hacer valer sus derechos. Rosario, julio 31 de 1964. Adolfo Magrino, secretario.

2138. 5|8 al 19|8 de 1964.

El Sr. juez de 1ra. instancia en lo civil y comercial de la 7ma nominación de Rosario, llama por 10 días, a los herederos, acreedores o legatarios de doña María Karp, para que comparezcan a este tribunal a hacer valer sus derechos. Rosario, agosto de 1964. Juan Carlos Medoux, secretario.

No. 2147 5|8 al 19|8 de 1964

Remate por WILFREDO PERRONE

Por disposición del Sr. Juez de Primera Instancia en lo Civil y Comercial de la Primera Nominación, el secretario que suscribe hace saber que en los autos caratulados: "A. Campilongo c|otro" ejecución de prenda, se ha dispuesto que el martillero Wilfredo Perrone proceda el día 13 de agosto de 1964, a las 15.30 horas en el local de calle Cochabamba 1143 a la subasta de: una Caja Registradora marca National Nº 1652; una balanza reloj marca "El Soberbio" para 25 kg. Nº 2436; otra balanza marca "Toledo" número 15.077; una balanza reloj marca "Las Alabanzas" número 27.262; una balanza marca "Bianchetti" de pie, para 150 kg. Nº 953.104; una sierra eléctrica marca "Bianchi número 8.671 y otra Nº 6.037. Dos embutidoras marcas A. R. C. Nº 22 y 23. Una picadora de carne "Lupi" Nº 1.007. Una amasadora "Pensotti" a transmisión 27.263. Una vitrina conservadora marca "Rex". Un compresor de aire sin marca Nº 105. Un motor bombeador marca "Longhi" 534. La subasta se realizará al detalle y al contado en efectivo. El comprador abonará la suma de la compra más el 10 por ciento de comisión al martillero que también será a su cargo y en efectivo. Todo lo que se le hace saber a sus efectos legales. Rosario, agosto 3 de 1964. Adolfo Magrino, escribano en suplencia.

2.133 - 4|8 al 6|8|964.

Transferencia de Negocio

Lorenzo Antonio Scapino, domiciliado en Sarmiento No. 2853, vende a Francisco Pablo Migliazzo, domiciliado en 3 de Febrero No. 2853, su negocio de Café y Bar "Orfeo", sito en Sarmiento No. 2859. Reclamos de Ley. Sr. Natalio Saival, Maipú 1245.

Rosario, 31 de julio de 1964.

2128. 4 al 19|8|64.

Remate por Atilio Celoria

Por disposición Sr. Juez de Paz Letrado, 3a. Sección de Rosario, el secretario que suscribe, comunica: Que en el juicio caratulado: "Cofina S. A. c|. Otros. Ejecución de Prenda con Registro", se ha dispuesto que el Rematador Sr. Atilio Celoria, venda en remate público el día 20 de Agosto de 1964, a las 16 horas, en el local de calle Rioja 1359, Rosario: Un lavarropa marca "SO-DI" de lujo, máquina No. 5405, con motor marca Siam No. 226301 de 1/4 H.P. c|a., en el estado que se encuentra, con la Base de $ 9.450 nacionales, y si no hubiere interesados de inmediato, en segunda subasta, sin base, al contado y al mejor postor. El adquirente abonará en el acto, el importe total de su compra más la comisión de Ley, todo en dinero efectivo, previniéndose que una vez efectuado el remate no se atenderán reclamos. Lo que se hace saber a los fines que por derecho hubiere lugar. Secretaría, 3 de Agosto de 1964. — Germán R. Schaefer Pinto, secretario.

2130. 4 al 6|8|64.

Remate por Atilio Celoria

Por disposición Sr. Juez Primera Instancia, 9a. Nominación, el secretario que suscribe, comunica: Que en el juicio caratulado: "Batalla San Miguel y Cía. c|. Otro. Ejecución de Prenda con Registro", se ha dispuesto que el Rematador Sr. Atilio Celoria, venda en remate público el día 20 de Agosto de 1964, a las 16.15 horas, en calle Rioja No. 1359, Rosario, una motoneta marca Siambretta, modelo D-1959, motor marca Siambretta No. 3-62350 de 125 c.c. 5 CV, cuadro marca Siambretta No. 17003, en el estado que se encuentra, con la Base de $ 41.216 nacionales, y si no hubiere interesados, de inmediato en segunda subasta, sin base, al contado y al mejor postor. El adquirente abonará en el acto el importe total de su compra más la comisión de Ley todo en dinero efectivo, previniéndose que una vez efectuado el remate no se atenderán reclamos. Lo que se hace saber a los fines que por derecho hubiere lugar. Secretaría, 3 de Agosto de 1964. — Marcial H. Videla, secretario.

2131. 4 al 6|8|64.

Remate por R. Alberto Vera

Por disposición del Sr. Juez de Primera Instancia, 13a. Nominación, el secretario infrascripto hace saber: Que en autos "Lombrado Leonardo contra Otro. Demanda ejecutiva", se ha dispuesto que el rematador R. Alberto Vera, venda en pública subasta, al mejor postor, sin base, pago y entrega inmediata en el estado que se encuentran, el día viernes 14 del corriente a las 15 horas, en calle E. S. Zeballos 3880, los siguientes bienes: Cortadora fiambre "Bianchi", balanza abanico 15 kilos Bianchi, heladera vitrina, mostrador Selmar, conservadora helados Siam, máquina express 4 brazos, ídem dos brazos, 6 mesas madera plegable, 8 mesas maderas, horno pizero Volcán licuadora Gesa, mostrador madera, doce tarros de helados, mesa madera con mármol, 30 sillas maderas plegable, un armarito, un espejo pared, una estantería madera. No se admiten reclamos efectuada la subasta (art. 494 C.P.C.). Comisión 10 o|o.. Secretaría, Rosario, Agosto 3 de 1964. — Delia Rodríguez Araya, secretaría.

2132. 4 al 6|8|64.

Por disposición del Sr. juez de paz letrado de la 4a. sección de Rosario el secretario que suscribe hace saber: Que en los autos Sisque de Maldonado y Cía. Soc. en com. por acciones, María Luisa, contra Cooperativa Obreros Gráficos de Rosario Ltda. y otros, sobre desalojo, se ha dispuesto inscribir como litigioso el siguiente inmueble a fin de que surta efecto contra sus actuales y futuros ocupantes, a saber: Dos fincas ad-corpus, de propiedad de la vendedora, situada en esta ciudad, designada con los Nº 764 y 774, de la calle General Mitre, a saber: 1º un terreno con todo lo en él edificado, clavado y plantado, situado en la calle Gral. Mitre entre las de Córdoba y Santa Fe, designado con el Nº 1 en el plano levantado por el ingeniero don Julio Bello, compuesto de 8 m de frente al este por 25,10 mts. de fondo en el costado Norte y 25,07 mts. también de fondo en el costado Norte y 25,07 m. también de fondo en el costado Sud, lo que forma una superficie de 200 mts. 68 dm2. lindando por su frente al Este, con la calle General Mitre; por el Oeste y Norte con R. Urtubey y por el Sud, con la finca que se describirá en seguida y que perteneció al Dr. Eugenio F. Atilio Daneri, 2º) Otro terreno, con todo lo en él edificado, clavado y plantado, situado en la calle General Mitre entre las de Córdoba y Santa Fe, contiguo y al Sud, del anteriormente descripto, designado con el Nº 2 en el plano del Ing. Bello, antes citado y compuesto de 7 mts. 80 cm. y 2 cm. de frente al Este por 25,07 mts. de fondo en su costado Norte y 25,01 mts. también de fondo en el costado Sud, lo que forma una superficie de 195 mts. 81 dm2 28 cm2. lindando por el frente al Este, con la calle Gral. Mitre, por el Oeste con R. Urtubey, por el Norte, con la finca anteriormente descripta que perteneció a Miguel F. L. Daneri y por el Sud, en parte con el Dr. E. F. Daneri y en parte con José T. Daneri. Y según plano del Agrimensor Nacional de esta ciudad don Marcos Erlijman, del que se agrega un ejemplar a esta escritura, los inmuebles descriptos están ubicados a los 38,135 mts. de la esquina que forman las calles Grel. Mitre y Córdoba, en dirección al Norte y unidos se componen de 15,93 mts. de frente al Este por 25,16 mts. de fondo en el costado Norte y 24,99 mts. también de fondo en el costado Sud, teniendo un contrafrente al Oeste de 15,71 mts. y encerrando una superficie total de 396, mts. 6,274 cm2. Inscrito en dominios del Registro de Propiedades con fecha 9 de junio de 1927 al tomo 79B folio 420 Nº 16761, finca 9197 Dpto. Rosario. Dentro de los edificios ya enunciados la planta baja, lado izquierdo que lleva al Nº 772 de Gral. Mitre. La demandada alquila según contrato lo siguiente: un salón de 6 mts. de frente por 18 mts. de fondo con mostrador, divisiones y artefactos de luz eléctrica, 2 habitaciones interiores, cocina, baño con inodoro y lavatorio, patio de fondo y comunes y constituye la unidad locativa arrendada a la demandada que constituye la parte ligiosa del presente pleito. Lo que se hace saber a sus efectos. Secretaría 27 de julio de 1964. Julio M. Maraviglia, secretario.

2150. 6|8 al 12|8 de 1964.

El Sr. juez encargado del Registro Público de Comercio, ha ordenado se haga saber que el Señor Hugo Bonifacio del Corazón de Jesús Escalante, ha solicitado su inscripción como martillero. Rosario, julio 31 de 1964. Rogelio Ditaranto, secretario

2151. 6|8 al 12|8 de 1964.

El Sr. juez de 1ra. instancia de la 13a. nominación de Rosario, llama a los herederos, acreedores o legatarios de don Emilio Joaquín Veraz, por 10 días, para que comparezcan a este tribunal a hacer valer sus derechos. Rosario, julio 31 de 1964. Adolfo Magrino, secretario. (En suplencia)

No. 2139 6|8 al 20|8 de 1964

El juzgado en lo Civil y Comercial de la Novena nominación comunica por cinco días a acreedores de la quiebra de "BUCKY S. R. L." que la audiencia fijada para el día 3 de agosto de 1964 ha sido postergada para el día 9 de setiembre a las 10 horas para celebrar la junta de acreedores. Rosario, julio 27 de 1964. Marcial H. Videla, secretario

No. 2144 6|8 al 12|8 de 1964

Remate por FELIX PRADE

Por disposición del Sr. juez de 1ra. instancia en lo civil y Comercial de la 3ra. nominación, el secretario que suscribe, hace saber: "Que en los autos caratulados: "Banco Ciudad de Rosario, c| otros Juicio Ejecutivo", se ha dispuesto que el martillero Félix Pradé, el día 20 de agosto de 1964 a las 16 horas en el local de calle Pueyrredón 1039 subaste, sin base, por unidad, en el estado en que se encuentre y a la vista, los siguientes bienes: una caja de hierro, con cerradura a llave y combinación, de aproximadamente 1,50 X 0,60 X 0,50 mts. que ostenta una calcomanía que dice "Jose Docampo López Santa Fe 1356", y la numeración 134 734 en la cerradura, y una máq. de escribir m. Royal, de 150 espacios, número KMG 15-38-4362419. El pago será al contado y en dinero efectivo, Comisión de ley. Lo que se hace saber a los efectos legales. Elbio Rubén Nicolini. secretario.

No. 2143 6|8 al 10|8 de 1964

El Sr. juez en lo civil y comercial de la octava nominación llama cita y emplaza a los herederos, acreedores y legatarios de don Hermenegildo Tubero, para que dentro del término de ley comparezcan a este tribunal a hacer valer sus derechos. Secretaría agosto 3 de 1964 Haydé Susana Siryi, secretaria.

No. 2152 6|8 al 20|8 de 1964

El señor juez de 1a. instancia de la decimoprimera nominación de Rosario, llama a los herederos, acreedores o legatarios de doña María Amelia Gómez, Amelia Gómez Devia o María Amelia Gómez de Barragán, por diez días para que comparezcan a este tribunal a hacer valer sus derechos. Rosario, julio 30 de 1964. Aurora M. Santi, secretaria.

2101. 31|7 al 13|8 de 1964.

Remate por Enrique A. Milanoli

Por disposición del Sr. juez de 1a. instancia en lo civil y comercial de la 3a. nominación, el secretario que suscribe hace saber que en los autos Rudoy Angel contra otro demanda ejecutiva se ha dispuesto que el rematador señor Enrique A. Milanoli, proceda a rematar el día 13 de agosto de 1964, a las 16 hs. en Presidente Roca 558 de esta ciudad sin base al contado y contra entrega un automóvil marca Ford V-8, modelo 1940, sedan dos puertas chapa patente provincia Santa Fe, número R. A. V. 820, en las condiciones que se encuentra. Los gastos de transferencias e impuestos nacionales, provinciales o municipales serán soportados por las partes conforme a las disposiciones en vigencia. Todo lo que se hace saber a sus efectos. Comisión 10 %. Rosario, 3 de agosto de 1964. Elbio Rubén Nicolini, secretario.

2134. 5|8 al 7|8 de 1964.

El Sr. juez de 1a. instancia de la 2da. nominación de Rosario, llama a los herederos, acreedores o legatarios de don Miguel González por 10 días para que comparezcan a este tribunal a hacer valer sus derechos. Rosario, julio 31 de 1964. Adolfo Magrino, secretario.

No. 2161 6|8 al 20|8 de 1964

El Sr. juez de 1a. instancia de la 2da. nominación de Rosario, llama a los herederos, acreedores o legatarios de don Germán Boljover, Don Isaac Boljover y doña Clara Reitich de Boljover por 15 días, para que comparezcan a este tribunal a hacer valer sus derechos. Rosario, agosto 4 de 1964. Adolfo Magrino, secretario.

No. 2160 6|8 al 20|8 de 1964

El Sr. juez de 1a. instancia de la 2da nominación de Rosario, llama a los herederos, acreedores o legatarios de don Saverio o Francisco Saverio Yaquinto o Jaquinto por 10 días, para que comparezcan a este tribunal a hacer valer sus derechos. Rosario, agosto 4 de 1964. Adolfo Magrino, secretario.

No. 2159 6|8 al 20|8 de 1964

Por disposición del Sr. juez de 1ra. instancia en lo civil y comercial de la 10a. nominación Dra. Lidia B. Barragán de Balgorri, el secretario que suscribe hace saber que en los autos: "Forleo Víctor c| otra s| Ejecución Hipotecaria se ha dictado una sentencia cuyo encabezamiento y parte dispositiva dice: "No 467. Rosario, 3 de agosto de 1964". Autos y Vistos: La presente ejecución hipotecaria promovida por don Víctor Forleo contra Valentina Castro de Beltrán por cobro de la suma de Ciento treinta y ocho mil cuatrocientos veintidós pesos moneda nacional, como consta en la respectiva escritura de hipoteca que obra a fs. 1|3 y Considerando. Fallo: Ordenando llevar adelante la presente ejecución hasta tanto el acreedor se haga íntegro pago del capital reclamado, sus intereses y costas, debiendo en consecuencia procederse a la subasta del bien hipotecado, por el martillero propuesto por el actor Sr. Juan José Ubieta, quien deberá aceptar el cargo en cualquier día y hora de audiencia hábiles. Insértese y hágase saber. Lidia Barragán de Balgorri Casalegno". Secretaría Rosario 4 de agosto de 1964. José Juan Casalegno, secretario

No. 2149 6|8 al 10|8 de 1964

El Sr. juez de 1ra. instancia de la 13a. nominación de Rosario, llama a los herederos, acreedores o legatarios de don Mario Julio Bardo, por 5 veces en 10 días, para que comparezcan a este tribunal a hacer valer sus derechos. Rosario, 4 de agosto de 1964. Delia Rodríguez Araya, secretaria.

No 2165 6|8 al 20|8 de 1964

El Sr. juez de 1ra. instancia de la 5ta. nominación de Rosario, llama a los herederos, acreedores o legatarios de doña Margarita Donnelly de Pierce por 10 días, para que comparezcan a este tribunal a hacer valer sus derechos. Rosario, agosto 5 de 1964. Lydia Alfonso, secretaria.

No 2164 6|8 al 20|8 de 1964

El Sr. juez de 1ra. instancia de la Duodécima nominación de Rosario, llama a los herederos acreedores o legatarios de doña Ursula Dominga Ernestina Furlini, por 15 días, para que comparezcan a este tribunal a hacer valer sus derechos. Rosario, julio de 1964. Delia Rodríguez Araya, secretaria.

No. 2163 6|8 al 20|8 de 1964

Remate por LUIS PEREIRA MARQUES

Por disposición señor Juez de Paz Letrado de la Primera Sección, secretario que suscribe hace saber que en autos "Gershanik y Cía. S. R. L. contra otro - ejecución de prenda, ha dispuesto que el rematador Luis Pereira Marques, subaste el día miércoles 12 de agosto a las 15 horas, en el local de la calle San Martín 948 con la base de pesos 1.494 y sino hubiere posto es seguidamente sin base. Una lustradora enceradora marca G E S A modelo L. E. N. 17646 Todo comprador deberá abonar importe íntegro de su compra más comisión de Ley todo en dinero efectivo sin excepción alguna. Lo que se hace saber a sus efectos. Rosario. Secretaría agosto 4 de 1964. Rafael F. Souriguez, secretario.

No. 2153 6|8 al 10|8 de 1964

Remate judicial por EMILIO J. GUTIERREZ

Por orden Juez Primera Instancia, Cuarta Nominación, el secretario que suscribe hace saber, en autos CIRSA, Comercial Industrial Rosario S. A. contra otro, ejecución de prenda, dispuso que martillero Emilio J. Gutiérrez proceda a vender en subasta pública, el día 20 del mes de agosto 1964, a las 16 horas, en calle Catamarca 1640 (Garaje Mister Ross) de esta ciudad. Un automóvil marca Chevrolet, modelo año 1939, 2 puertas, motor año 1946 de 6 cilindros de 85 H.P. Nº BFR 199.892, usado, en el estado que el mismo se encuentra sin derecho a reclamación de ninguna naturaleza por deterioro o faltantes. Venta al contado. Base $ 104.588.00 m|n., de no haber postores, en el mismo acto se ofrecerá sin base y al mejor postor, con entrega inmediata al que resulte comprador, quien entregará en ese acto el importe total de su compra y abonará el 10 o|o de comisión, todo en dinero efectivo. Lo que se hace saber a sus efectos. Rosario, secretaría 31 de julio de 1964 — Elbio Rubén Nicolini, secretario.

2116 — 3 al 5|8|64

Remate por Roberto Pedro Natalio Murúa

Por disposición señor juez de paz letrado de la 7a. sección, el secretario que suscribe hace saber: Que en autos caratulados "Daufi, Raúl contra Otro. Demanda ejecutiva" se ha dispuesto que el rematador Roberto Pedro Natalio Murúa proceda a vender en pública subasta y sobre los mismos el día 18 de Agosto de 1964, a las 15.30 horas, con las bases de $ 9.600 y $ 3.600, respectivamente (avalúo imp. inmob.) dos lotes de terreno situados en esta ciudad en el barrio Fisherton, los que con arreglo al plano levantado por el Ing. Civ. Valter Silva en febrero del corriente año, archivado bajo el número 30690 están designados con los números 3 y 5 a saber: Lote Nº 3, ubicado en la esquina formada por el Br. Posadas, hoy Br. Argentino y la calle Theobald y mide 17 mts. de frente al Norte s| el Br. Posadas por 35 mts. de fondo y frente al E. sobre calle Theobald, encierra una superficie de 595 mts.2 y linda al N. con Br. Posadas, al E. calle Theobald, al S. lote Nº 4 y al O. lote Nº 2, ambos del mismo plano. Lote Nº 5, ubicado en calle Theobald entre Br. Posadas hoy Br. Argentino y la Avda. Morrison, a los 47 mts. del Br. Posadas hacia el S. mide 12 mts. de frente al E. por 30 mts. de fondo; encierra una superficie de 360 mts.2 y linda por su frente al E. con calle Theobald, al Sur con lote Nº 6, al O. con lote 1 y al N. con lote 4, todos del mismo plano Consta el dominio inscripto al tomo 207 A folio 963 Nº 65203, Dpto. Rosario. Registra además las siguientes medidas: Inhibición a nombre de Silvio Lulinsky insc. tomo 76 I. folio 239 Nº 61106, ord. juez 1a. Inst. 10a. Nom. Sec. Casalegno según mandam. del 5 de marzo 1964 y entrado el 9 de marzo 1964 por la suma de $ 100.000, autos Costelli, Severino Vicente c|. Lulinsky, Silvio "juicio ejecutivo". Embargo s|lo deslindado inscrito tomo 73 E. folio 956 No. 81969, ordenado por juez Civ. Com. 8a. Nom. Sec. Siryi según mandam. del 5 de junio 1964 entrado en esta Rep. el 9 de junio de 1964 por la suma de $ 101.395,94 más la suma de $ 25.000 para intereses y costas, autos Ferrer, Jaime y Angela Rosa de Ferrer c|. Silvio Lulinsky, ejec. hipotecaria. Hipoteca al tomo 252 B, folio 20, Nº 65204 de fecha 28 de marzo de 1962. Esc. Eduardo M. Torres Gafner y registro, a favor de Jaime Ferrer y Angela Roca de Ferrer, con dom. calle Br. Posadas Nº 1131 de esta ciudad y por la suma de $ 95.656,55 m|l. Quien resulte comprador abonará en el acto del remate el 10 o|o de la compra más la comisión de ley al martillero en dinero efectivo, saldo al aprobarse la subasta. Lo que se hace saber a los efectos legales. Rosario, 30 de julio de 1964.

2100. 31|7 al 6|8|64

El Sr. juez de 1a. instancia en lo civil y comercial de la novena nominación, llama a los herederos, acreedores o legatarios de doña Audelina Corvalan, por el término de 15 días, para que comparezcan a hacer valer sus derechos. Rosario, julio de 1964 Marcial H. Videla, secretario

No. 2095 31|7 al 13|8 de 1964

El señor juez de 1a. instancia de la quinta nominación de Rosario, llama a los herederos, acreedores o legatarios de don José Hipólito Wells o José H. Wells por quince días, para que comparezcan a este tribunal a hacer valer sus derechos Rosario, julio 31 de 1964. Juan Carlos Medoux. secretario.

2112. 3|8 al 14|8 de 1964.

El Sr. juez de 1a. instancia de la 13a. nominación de Rosario, llama a los herederos, acreedores o legatarios de don Teófilo Julián por 10 días, para que comparezcan a este tribunal a hacer valer sus derechos. Rosario, 27 de julio de 1964. Delia Rodríguez Araya, secretaria.

2084. 30|7 al 12|8 de 1964.

El Sr. juez de 1a. instancia de la 13a. nominación de Rosario, llama a los herederos, acreedores o legatarios de don Pascual Jacobo Scotti, por 10 días, para que comparezcan a este tribunal a hacer valer sus derechos. Rosario, 28 de julio de 1964. Delia Rodríguez Araya, secretaria

2086. 30|7 al 12|8 de 1964.

A los efectos de la ley nacional 11867, se hace saber que José Luis Faciolo, domiciliado en calle Larrea 989 Rosario, trata de vender su fábrica de soda, número autorizado en oficina Química Municipal "258" a Industriales Sur SRL. con domicilio en calle Pavón 630. Rosario. La ubicación de la fábrica es calle Larrea 989. Rosario. Oposiciones en término a Industriales Sur. S. R. L calle Pavón 630 Rosario.

2146. 5|8 al 11|8 de 1964.

El señor juez de 1a. Instancia de la 13a. Nominación de Rosario, llama a los herederos, acreedores o legatarios de Don Federico Gino Formentin ó Federico Formentin ó Federico Formentini ó Federico Fermentin, por diez días, para que comparezcan a este Tribunal a hacer valer sus derechos, Rosario, 30 de Julio de 1964 — Delia Rodríguez Araya, secretaria.

2126. 4 al 18|8|64.

El señor juez de 1a. Instancia de la 13a. Nominación de Rosario, llama a los herederos, acreedores o legatarios de Don Humberto Repetto y Etelvina Reinoso de Repetto, por diez días, para que comparezcan a este Tribunal a hacer valer sus derechos. Rosario, 28 de Julio de 1964. — Delia Rodríguez Araya, secretaria.

2127. 4 al 18|8|64.

El señor juez de 1a. Instancia de la 13a. Nominación de Rosario, llama a los herederos, acreedores o legatarios de Doña María Panicelli ó Panichelli de Garbuglia y de Don Vicente Garbuglia, por diez días, para que comparezcan a este Tribunal a hacer valer sus derechos. Rosario, 27 de Julio de 1964. — Delia Rodríguez Araya, secretaria.

2124. 4 al 18|8|64.

El señor juez de 1a. Instancia de la 13a. Nominación de Rosario, llama a los herederos, acreedores o legatarios de Don Luis Rossini, por diez días, para que comparezcan a este Tribunal a hacer valer sus derechos Rosario, 29 de Julio de 1964. — Delia Rodríguez Araya, secretaria.

2125. 4 al 18|8|64.

El señor juez de 1a. Instancia de la 13a. Nominación de Rosario, llama a los herederos, acreedores o legatarios de Doña Pilar Calvo de Boyano, Eustaquio Boyano y Gregorio Boyano, por diez días, para que comparezcan a este Tribunal a hacer valer sus derechos. Rosario, 27 de Julio de 1964. — Delia Rodríguez Araya, secretaria.

2122. 4 al 18|8|64.

El señor juez de 1a Instancia de la 13a. Nominación de Rosario, llama a los herederos, acreedores o legatarios de Don Adolfo Casali, por diez días, para que comparezcan a este Tribunal a hacer valer sus derechos. Rosario, 27 de Julio de 1964. — Delia Rodríguez Araya, secretaria.

2123. 4 al 18|8|64.

El señor juez de primera instancia en lo civil y comercial de la 12a. nominación cita, llama y emplaza a los herederos, acreedores y legatarios de Don José Pablo Ricci, por diez días, para que comparezcan ante dicho Tribunal a hacer valer sus derechos. Rosario, agosto 3 de 1964.

2120. 4 al 18|8|64.

El señor juez de 1a. Instancia de la 13a. Nominación de Rosario, llama a los herederos, acreedores o legatarios de Doña Elisabetta Zacaria Vda. de Checchetto o Isabel Zaccaria, por diez días, para que comparezcan a este Tribunal a hacer valer sus derechos. Rosario, 31 de Julio de 1964. — Marcelo E. Max, secretario (en suplencia).

2121. 4 al 18|8|64.

El Gato Félix por Walt Disney

NOVEDAD: CONTINUA EL PARO

Comisión Nacional
dromos se Gestiona

...de paritaria ...ho y conflic ...n los profe- ...n el Jockey ...se deliberó ...da concreto. ...lo que un ...señales se ...Federal. ...nes ante las ...la Comisión ...ódromos, se ...de la misma ...UNION ...espectivas se ...omar resolu- ...n asentimien- to de las partes (Jockey Club y la Gremial del Turf), se dispuso pasar a cuarto intermedio hasta mañana a las 18. Se espera que con el regreso de los señores Galimberti y Pedro Oliva, que son los que en representación de los profesionales están realizando gestiones ante la Comisión Nacional de Hipódromo, puedan ser superados los inconvenientes que hasta el momento entorpecen las tramitaciones y se pueda disponer el levantamiento del movimiento de huelga que ha impedido ya la realización de cuatro jornadas hípicas.

Por otra parte estamos en condiciones de decir que la Gremial ha dispuesto radicar todas las actuaciones en Buenos Aires, por lo que se ha informado que la solución podría ser conseguida allí.

Concertada en V. Tuerto

En la reunión de Venado Tuerto del domingo se disputa una prueba sobre 300 metros y que ha sido concertada entre cinco elementos que se han distinguido por sus velocidades. Tiene la misma una prima de $ 30.000 al vencedor y los inscriptos son Ballarina, que es de la localidad de San Eduardo, Chimbo, cuidado en Maggiolo, Chapita, Malandrín y Manzanita.

Ha completado su mejor estado el caballo Halago. Sus trabajos son brillantes y están a la espera de la solución del conflicto, con la seguridad que en su actuación en el clásico "Gobernador de la Provincia" será una de las figuras más destacadas.

Jessore es la Indicada

Cuatro potrancas y cuatro yeguas serán las animadoras del clásico "E. Acebal" que se disputará el domingo en el hipódromo de Palermo. Y todo induce a creer que la prueba resultará lucida por cuanto las intervinientes están rindiendo en forma más que discretas. La distancia a recorrerse es de 1800 metros.

JESSORE

Entre las de tres años, que actuarán de 51 kilos, tenemos a Jessore, que si bien termina de fallar en la "Polla" ha cumplido campaña que la presenta como una de las buenas exponentes entre su sexo en esta generación. Tiene gran corrida (1'54" y 3/5) y luce estado insuperable.

VENTURANZA

También falló, pero tuvo tropiezos a granel. Lapistoy le mantuvo el estado y está convencido que en esta oportunidad va a lograr amplia rehabilitación.

FANTASISTA

El peso lo hará Fantasista. La calidad de ella no se discute puesto que se ha destacado con performances brillantes ante buenas. Tiene también buena corrida y en el final va a costar mucho contrarrestar su recio empuje.

LAS OTRAS

Argeas vino con gran preparación de La Plata a Palermo. Es animal de mucha calidad y con Docemina y Toujours deben dar también ventajas en kilos. Son más que regulares, por lo que van a rendir bien. Completan el lote las potrancas Rosalie y Tamba, que por el bajo peso podrían ser lances.

Como se puede apreciar, tras lo expuesto, se justifica plenamente que esta competición, base de la jornada del domingo en Palermo, haya concitado gran espectación.

Noticias Hípicas

Firmat, de dos años ha arribado a ésta y se lo puso al cuidado de Angel Mendoza. Este mismo trainer envió a Entre Ríos a Dinasarda y Vagoneta, a Santa Fe a Excepción y a Ararí al campo.

—Liberto fué traído del campo y puesto al cuidado de D. Arcando.

—Para Roberto Serra arribó Señor Estuardo.

—Aurelio Palacios tiene un nuevo elemento: Spartan Queen.

Los Inscriptos y sus Probables Montas Para la Reunión a Cumplirse el Sábado

Los inscriptos y sus probables montas para la jornada programada para el sábado en el Independencia son las que se mencionan seguidamente:

1a. Carrera — 550 Metros (A las 12.30)
1 Berrido 64, O. Giménez
2 Dianero 64, C. Favero
3 Don Enrique 64, M. Michy
4 El Soberano 64, P. Rojas
5 Torito 64, J. Galván
6 (Ausonia 64, L. Fuentes
7 (Copadora 60, X. X.
8 Espartaco 60, O. Fernández
9 Famélico 60, D. Piaza
10 Lamparazo 60, A. Bertone
11 Tres Amigos 60, O. Benítez

2a. Carrera — 550 Metros (A las 13.20)
1 Jagüel 64, J. M. Quiroga
2 Palatinus 64, no correrá
3 Perfume 64, J. Galván
4 (Amarga 64, O. F. Fer'dez
5 (Lita 60, X. X
6 Dibujadora 60, F. Ricchi
7 Dimas 60, E. Michy
8 Enterada 60, A. J. Merli
9 Gitanísima 60, R. Staiger
10 Mulita 60, M. Michy
11 Niña Anita 60, O. Benítez
12 Pomposidad 60, C. Isasa
13 Rubio 60, no correrá

3a. Carrera — 400 Metros (A las 13.30)
1 Recompensa 65, J. Abello
2 Ausonia 64, no correrá
3 Depietri 64, F. Ricchi
4 Don Balza 63, J. Galván
5 Extra Sec 63, O. Benítez
6 Tan Chiquita 63, O. G'nez
7 Estallido 61, X. X.
8 Nuño Chico 61, S. T. Q'ga
9 Por Sí 61, P. Rojas
10 Cupletista 60, L. Carrizo
11 El Vagabundo 60, I. B'do
12 Pelagio 60, X. X.
13 Speaker 60, J. M. Quiroga
14 Torito 60, dudoso

4a. Carrera — 400 Metros (A las 14.10) (Comienza la triple)
1 Black Jack 66, C. Isasa
2 Cedrón 66, L. Fuentes
3 El Zorro 66, J. Savio
4 Alicia 63, F. Altamirano
5 Arbolito 63, E. Michy
6 Asador 63, X. X.
7 Perfume 63, no correrá
8 Yi Yin 63, A. J. Merli
9 Altiva 60, M. Puebla
10 Balero 60, D. Arcando
11 Emza 60, L. Cima
12 Expert 60, J. M. Quiroga
13 José Luis 60, J. Arriola
14 Rubio 60, J. Galván

5a. Carrera — 400 Metros (A las 14.45)
1 Amor Indio 60, X. X.
2 Berretín 60, E. E. López
3 Deponer 60, D. Piazza
4 Estelita 60, J. Galván
5 (Facundito 60, J. Giry
6 (Manón 60, X. X.
7 Fantasmón 60, L. Andreoli
8 Fiadora 60, F. Ricchi
9 Gramilla 60, C. Barrios
10 Grief 60, A. J. Merli
11 Guitarrita 60, X. X.
12 Mascarita 60, C. Favero
13 Mister Eden 60, S. Gon'lez
14 (Pantajpadil 60, S. T. Q'ga
15 (Trémolo 60, J. M. Quiroga
16 Pennyson 60, F. Osuna
17 Rapaciño 60, O. Benítez
18 Reconquista 60, J. Abello
19 Rincón 60, X. X.,
20 Taper 60, L. Fuentes
21 Yarí 60, X. X.

6a. Carrera — 400 Metros (A las 15.25) (Continúa la triple)
1 (Ahora Veraz 60, G. P'z
2 (Emplumado 60, X. X.
3 Breddel'n 60, O. García
4 Chimentero 60, F. Ricchi
5 Chichón 60, O. Benítez
6 Don Juan 60, I. Basualdo
7 Don Luis 60, C. Favero
8 El Montañez 60, X. X.
9 Estalido 60, X. X.
10 Fomul 60, N. R. Ago'n
11 Mano Brava 60, L. Carri'o
12 Mi Lucha 60, L. Fuentes
13 Niña Esther 60, I. Ob'rti
14 N. Hermosa 60, A. J. Merli
15 Pipí 60, J. Giry
16 Ribeñita 60, H. Rubio
17 Saeta Rubia 60, X. X.
18 Timbeador 60, X. X.
19 Trifón 60, O. Fernández
20 Vengador 60, P. Rojas
21 Venturoso 60, J. Galván
22 Volcano 60, dudoso

7a. Carrera — 1.300 Metros (A las 16.05) (Complementa la triple)
1 Etrief 57/54, E. Guerrero
2 (Maduro 57, M. López
3 (Hunter 55, H. Ortega
4 Aguardiente 55, O. Olivera
5 Machakuy 55, F. Cáceres
6 Cyclostone 55, X. X.
7 Canotier 55, X. X.
8 Royal Horse 55, F. Lerma
9 Nervioso 55, P. Maldonado
10 Exilado 55/53, H. Canelo
11 Pibita 54, X. X.

8a. Carrera — 1.200 Metros (A las 16.45)
1 Tonistrean 60/57, Casa'dio
2 Telex 57/54, H. Magistral
3 El Espartero 57/54, C'llada
4 Dodón 57, J. Funes
5 Bonitor 57, F. Lerma
6 Jilguerito 54, H. Ortega
7 Horacio 54, X. X.
8 (Legítimo 53, N. Quinteros
9 (Imponente 52, no correrá
10 Mozalbete 54, no correrá
11 Petigris 50, X. X.

PILOTOS LOCALES VAN A INRIVILLE

Pilotos de condiciones de Rosario van a tomar parte en la jornada hípica benéfica que se cumplirá el domingo en la localidad de Inriville. Entre otros han contestado afirmativamente a la invitación que se les hiciera, Atilio J. Merli, Luis Fuentes, Isax Basualdo, Natividad Agout, J. M. Quiroga y Juan Luque. Asimismo se anuncia que de los animales que han sido anotados, la mayoría ya se hallan en aquel medio y otros serán enviados en el día de mañana.

NOTAS DEL TURF DE PALERMO Y LA PLATA

La yegua Alcea ha sido dada de baja en el entrenamiento e ingresa en el haras Pucci. La hija de Seductor, puede lucirse, como lo hizo en las pistas en su papel de yegua madre.

—Invitada se halla afectada a las vías respiratorias y por tal será sometida a un tratamiento, que le aleja de la actividad por tres meses.

—Blarina II ensayó en la pista de arena de San Isidro recorriendo 1.800 en 1' 59" de floreo.

Remate por LUIS PEREIRA MARQUES

Por disposición señor Juez de Paz Letrado de la Primera Sección, secretario que suscribe hace saber que en autos "Gershanik y Cía. S. R. L. contra otro - ejecución de prenda, ha dispuesto que el rematador Luis Pereira Marques, subaste el día miércoles 12 de agosto a las 15 horas, en el local de la calle San Martín 948 con la base de pesos 38.900 y si no hubiere postores seguidamente, sin base, y al contado inmediato, lo siguiente: un televisor marca "Columbia", modelo 1961, de lujo N° 568.436 con pantalla gigante. Todo comprador deberá abonar importe íntegro de su compra más la comisión de ley, todo en dinero efectivo sin excepción alguna. Lo que se hace saber a sus efectos. Rosario, secretaría, 5 de agosto de 1964. Marcial H. Videla, escribano secretario.
2.155 - 6 al 10/8/964.

El señor juez de 1a. Instancia de la Segunda Nominación de Rosario, llama a los herederos, acreedores o legatarios de doña Rosa Samudio por diez días, para que comparezcan a este Tribunal a hacer valer sus derechos. Rosario, 4 de agosto de 1964. - Adolfo Magrino, escribano secretario.
2.157 - 6/8 al 20/8/964.

TIENE 80 PESITOS...?

TRAIGALOS Y LE ENTREGAREMOS UN SOBERBIO DORMITORIO AMERICANO CON ROPERO DE 2.20 METROS

SIN ANTICIPO Y SIN INTERES

POSITIVAS OFERTAS EN FRANCES CLASICO. — ESTILIZADOS INGLES — LUIS XV Y XVI NORDICO Y ESCANDINAVO

MUEBLES EBANART

ANTONIO DELFA

CORDOBA 4566

Anotados y Jinetes del Programa a Cumplirse el Domingo Próximo

Buena es la jornada que se anuncia para el domingo en el hipódromo Independencia. Los anotados en las distintas competiciones son:

1a. Carrera — 1.300 Metros (A las 11.25) (Comienza la doble)
1 Hualpa 57, R. V. Ledesma
2 Sissy 55/53, H. Canelo
3 Caracará 54, F. Lerma
4 Red Star 54, N. Quinteros
5 Papachi 52/49, E. Gue'ro
6 Full Bottle 52/49, Car'llada
7 Salanga 51, X. X.
8 Leading Star 49, N. Asito

2a. Carrera — 1.300 Metros (A las 12 —) (Complementa la doble)
1 Murat 57, A. Baratucci
2 Pobre Pancho 55, O. Ol'va
3 Trocar 55, J. Funes
4 Un Relucilo 55/52, C'd'dio
5 Modelador 54, R. Ferreyra
6 Gitanado 52, H. Ortega
7 (Rubén Livio 49, J. Fi'roa
8 (Propeller 49, N. Asito
9 Tarareando 43, dudosa

3a. Carrera — 1.400 Metros (A las 12.35)
1 Aguanauta 56, A. Bara'cci
2 (Samarang 56, M. Sosa
3 (Qu'yapy 56, no correrá
4 Mariloca 56, J. Figueroa
5 Grupa 56/54, H. Canelo
6 Fleet 56, J. Funes
7 Docha 56, F. Cáceres

4a. Carrera — 1.300 Metros (A las 13.25) (Comienza la triple)
1 Mi Guayaca 57/54, O. H'dez
2 (Amable 57, De Filippi
3 (Galacha 57, A. Baratucci
4 Siempre Avanti 57, N. Asito
5 Ganosa 57/54, G. Ledesma
6 Confitero 57, F. Mal'nado
7 Marylene 57, F. Lerma
8 Pibita 55, no correrá
9 Perfilada 55/52, Carballada
10 Adalcisa 55/52, M. Garay
11 Farfulla 53/51, H. Ma'tral

5a. Carrera — 2.200 Metros (A las 14.15) (Clásico "Gobernador de la Provincia")
1 Bengal 60, A. Machena
2 Madreamada 58, no corr.
3 Macnamara 57, J. Funes
4 Conga 56, R. Ferreyra
5 Enjaque 56, X. X.
6 Mimbreño 56, De Filippi
7 Pinto 55, F. Lerma
8 Acertador 55, N. Asito
9 Vasco 54, A. Luján
10 Mendigorría 54, F. Cáceres
11 Burlesco 53, R. V. Le'ma
12 Encadenado 54, A. Ba'tucci
13 Puñalero 52, J. Figueroa
14 Vimul 52, O. Olivera
15 Acqua 52, N. Quinteros
16 Faithfull 52, P. Maldonado
17 Huésped 51, F. Maldonado
18 Snow Time 51, C. Sáenz
19 Halago 49, H. Ortega
20 Poncha 48, E. Guerrero

6a. Carrera — 1.400 Metros (A las 15.15) (Continúa la triple)
1 Mulac 56/54, H. Canelo
2 Hennessy 56, P. Ferreyra
3 El Maestrito 56, J. Funes
4 (Cortando 56, M. Sosa
5 (Gulf Wind 56, F. Lerma
6 Gran Taita 56, X. X.
7 Agrado 56/53, A. Rodríguez
8 Faustin 56, F. Cáceres
9 Don Yan 56, O. Olivera
10 Old Calabar 56, A. F. Merli
11 Granador 56, A. Baratucci
12 Inquieto 56, Figueroa

7a. Carrera — 1.300 Metros (A las 15.55) (Complementa la triple)
1 Chinaca 57, N. Asito
2 Loca 57, A. Baratucci
3 Injure 57, F. Lerma
4 Speciality 57, F. Cáceres
5 Miss París 57, X. X.
6 Recibida 57, X. X.
7 Tucanita 57, N. Quinteros
8 Totifav 57, A. F. Merli
9 Mary Lou 57, O. Olivera
10 Quina 57, no correrá
11 Uzi 57, P. Maldonado
12 Telilla 53, X. X.
13 Cilotrona 53, H. Ortega
14 Erzegovina 53, no correr

8a. Carrera — 1.200 Metros (A las 16.45)
1 El Hotelero 57, F. Merli
2 Frentazo 57/55, H. Canelo
3 Almeji 57, F. Cáceres
4 Trece Norte 57, F. Lerma
5 Tiro al Aire 57, P. M'nado
6 Poético 57, N. Asito
7 Verdefar 55/52, H. Ma'tral
8 Sable 55/52, Carballada
9 C. Siempre 55, A. Ba'tucci
10 Tarareando 53, J. Figueroa
11 Popeye 53, J. Funes

...Cía. ...e Ind. ...IO

...GENERAL ...RIA

Asamblea ...ria, confor- ...tos Socia- ...Accionis- ...18 de Agos- ...17 horas, ...calle Ro- ...tratar el

EL DIA

...ción de la ...e General, Cuenta de ...rdidas, pro- ...ibución de ...ación de la ...la Sindica- ...prescrip- ...y Dicta- ...Síndico co- ...Tercer ...el 30 de

...Presiden- ...te, Secreta- ...Titulares y ...r termina- ...to.

...del Síndico

...ón de dos ...que fir- ...la Asam- ...nte con el ...cretario. ...agosto de

DIRECTORIO

...recuerda a ...ores Accio- ...el cumpli- ...del requisi- ...la asisten- ...Asamblea so- ...ósito de Ac- ...Certifica- ...visorios has- ...as antes del ...para la ...ea.

...uitarras ...CIONES ...LDOS ...SERIA ...T. E. 22683 ...RIO

Edictos - Sucesorios - Ejecuciones - Remates

...la instancia ...ación de Ro- ...los herederos, ...gatarios de ...ópez o Angela ...amón por 10 ...comparezcan a ...hacer valer sus ...io, julio 28 de ...ríguez Araya, ... de 1964.

...la. Instan- ...Nominación de ...los here- ...o legatarios ...José Baiochi ...para que com- ...Tribunal a ...derechos. Ro- ...lio de 1964. — ...Araya, se- ...29/7 al 11/8/64.

...de la. Instan- ...Nominación de ...a los herede- ...Vidigh por ...que compa- ...Tribunal a ha- ...derechos. Ro- ...de 1964. — De- ...Araya, secreta- ...29/7 al 11/8/64.

...en la instan- ...y comercial de ...inación de Ro- ...herederos. ...reedores de don ...n Le Pera o ...n Lepera o Es- ...Carmelo Este- ...10 días, para ...an ante este ...r valer sus de- ...aria, julio 21 de ...Susana Siryi, ...8 de 1964.

...de la. instan- ...nominación de ...a los herede- ...o legatarios ...aventura Enri- ...por diez días ...parezcan a este ...r valer sus de- ...io, julio 21 de ...Magrino, secre- ...al 6/8 de 1964.

...de la. instancia ...inación de Ro- ...los herederos, ...legatarios de ...Antonio Rossi, ...ara que compa- ...tribunal a ha- ...derechos. Ro- ...lio de 1964. De- ...Araya, secreta- ...12/8 de 1964.

...de la. instancia ...inación de Ro- ...a los herederos, acreedores o legatarios de don Hermenegildo Sánchez por 10 días, para que comparezcan a este tribunal a hacer valer sus derechos. Rosario, 27 de julio de 1964. Delia Rodríguez Araya, secretaria.
2088. 30/7 al 12/8 de 1964.

El señor Juez de la Instancia de la 8a. Nominación de Rosario, llama a los herederos, acreedores o legatarios de don Juan Armando TERSOGLIO, por 10 días, para que comparezcan a este Tribunal a hacer valer sus derechos. Rosario, 21 de julio de 1964. Haydée Susana SIRYI Secretaria.
2047. Jul. 28/10 Ag. 1964.

Por disposición del Juez de Primera Instancia en lo Civil y Comercial de la Octava Nominación de Rosario, se cita, llama y emplaza a los herederos, acreedores o legatarios de doña Tomasa SALANUEVA o Tomasa SALANUEVA DE MUÑOZ, para que dentro del término de diez días comparezcan a hacer valer sus derechos. Rosario, julio 6 de 1964. Haydée Susana SIRYI. Secretaria.
2048. Jul. 28/10 Ag. 1964

Por disposición del Sr. Juez de Primera Instancia en lo Civil y Comercial de la Décimosegunda Nominación, de la ciudad de Rosario, se llama a los herederos, acreedores o legatarios de don Alfonso CASIO CARDEILLAC, para que dentro del término de diez días, comparezcan ante este Tribunal a hacer valer sus derechos. Rosario, 24 de julio de 1964. Delia RODRIGUEZ ARAYA, secretaria.
2044. Jul. 28/10 Ag. 1964

El señor juez de la. instancia en lo civil y comercial de la décima nominación de Rosario, Dra. Lidia Barragán de Baigorri, llama por diez días a los herederos, acreedores o legatarios de Da. María Luisa Zerhau o Zerbau de Mancinelli para que comparezcan a este tribunal a hacer valer sus derechos. Rosario, julio 22 de 1964. José Juan Casalegno, secretario.
2045. 28/7 al 10/8 de 1964.

El señor juez de la. instancia en lo civil y comercial de la décima nominación de Rosario, llama a los herederos, acreedores o legatarios de don Cayetano Cifuentes por quince días, para que comparezcan a este tribunal a hacer valer sus derechos. Rosario, 8 de julio de 1964. Juan Carlos Medoux, secretario.
2059. 28/7 al 10/8 de 1964.

El Sr. juez de 1a. instancia de la 2da. nominación de Rosario, llama a los herederos, acreedores o legatarios de don José María Rigueiro por 10 días, para que comparezcan a este tribunal a hacer valer sus derechos. Rosario, 1° de julio de 1964. Adolfo Magrino, secretario.
2096 - 31/7 al 13/8/1964

El señor juez de la instancia en lo civil y comercial de la décima nominación de Rosario, llama a los herederos acreedores o legatarios de doña Dorotea Vaquero por quince días, para que comparezcan a este Tribunal a hacer valer sus derechos. Rosario, 8 de julio de 1964. José Juan Casalegno, secretario.
2058. 28/7 al 10/8 de 1964.

El Sr. juez de 1a. instancia de la 10a. nominación de Rosario, llama a los herederos, acreedores o legatarios de don Domingo Bastonero, por quince días, para que comparezcan a este tribunal a hacer valer sus derechos. Rosario, julio 8 de 1964. José Juan Casalegno, secretario.
No. 2094 31/7 al 13/8 de 1964

El señor juez de la instancia en lo civil y comercial de la. nominación de Rosario, llama a los herederos, acreedores o legatarios de doña María Catalina Córdoba y/o María Catalina Córdoba de Giacone por diez días para que comparezcan a hacer valer sus derechos ante este tribunal. Rosario, 22 de julio de 1964. Delia Rodríguez Araya, secretaria.
2066. 28/7 al 10/8 de 1964.

El señor juez de la. instancia de la 13a. nominación de Rosario, llama a los herederos, acreedores o legatarios de don Emilio Joaquín Veraz por diez días, para que comparezcan a este tribunal a hacer valer sus derechos. Rosario, 23 de julio de 1964. Delia Rodríguez Araya, secretaria.
2064. 28/7 al 15/8 de 1964.

El señor juez de la instancia de la 13a. nominación de Rosario, llama a los herederos, acreedores o legatarios de don Guillermo Juan Kehoe por diez días, para que comparezcan a este tribunal a hacer valer sus derechos. Rosario, 23 de Julio de 1964. Delia Rodríguez Araya, secretaria.
2065. 28/7 al 10/8/64.

El señor Juez de Primera Instancia en lo Civil y Comercial de la Septima Nominación de la ciudad de Rosario, llama a los herederos acreedores y legatarios de don Antonio CANEDDU, por 30 días, para que comparezcan a hacer valer sus derechos. Se hace constar que el presente edicto se publica a solicitud del Consejo General de Educación de la provincia de Santa Fe. Secretaría. Rosario, 6 de mayo de 1964. Juan Carlos MEDOUX. Secretario
No. 2042. Jul. 24/6 Agos. 1964

El señor juez de 1a. instancia de la octava nominación de Rosario, llama a los herederos acreedores o legatarios de don Andrés Salatin por quince días para que comparezcan a este tribunal a hacer valer sus derechos. Rosario, julio 24 de 1964. Lelis Anunziata de Piña, secretaria.
2067. 28/7 al 10/8 de 1964.

El Sr. juez de la. instancia de la 13a. nominación de Rosario, llama a los herederos, acreedores o legatarios de don José Armengol o José Armengol Pont, por 10 días, para que comparezcan a este tribunal a hacer valer sus derechos. Rosario, 28 de julio de 1964. Delia Rodríguez Araya, secretaria.
2085. 30/7 al 12/8 de 1964.

El señor juez de 1a. instancia en lo civil y comercial de la décimosegunda nominación de Rosario, llama a los herederos, acreedores o legatarios de don Juan José Mooney, por diez días, para que comparezcan a este tribunal a hacer valer sus derechos. Rosario, 29 de julio de 1964. Lydia Alfonso, secretaria.
2093. 30/7 al 12/8 de 1964.

El señor Juez de Primera Instancia en lo Civil y Comercial de la Décima tercera Nominación de Rosario, llama a los herederos, acreedores o legatarios de don Pedro Antonio MIGLIARDI, por 10 días, para que comparezcan a este Tribunal a hacer valer sus derechos. Rosario, julio 23 de 1964. Delia RODRIGUEZ ARAYA, secretaria.
No. 2041. Jul. 24/6 Ag. 1964

El señor juez de 1a. instancia de la 12a. nominación de Rosario, llama a los herederos, acreedores o legatarios de don Luis Herminio Badi por diez días, para que comparezcan a este tribunal a hacer valer sus derechos. Rosario, 30 de julio de 1964. Lydia Alfonso, secretaria.
2105. 31/7 al 13/8 de 1964.

El señor juez de la instancia de la 2a. nominación de Rosario, llama a los herederos, acreedores o legatarios de doña Rosa o Rosa Gertrudis Venier de De Paoli por 10 días, para que comparezcan a este tribunal a hacer valer sus derechos. Rosario, julio 23 de 1964. Adolfo Magrino, secretario.
2055. 27/7 al 7/8 de 1964.

El Sr. juez de 1ra. instancia de la 9na nominación de Rosario llama a los herederos, acreedores o legatarios de doña Carmen Gizzi de Mariatti, y de don Juan María Mariatti por 10 días, para que comparezcan a este tribunal a hacer valer sus derechos. Rosario, julio 31 de 1964. Adolfo Magrino secretario.
N° 2140 5/8 al 19/8 de 1964

El Sr. juez de 1ra. instan en lo civil y comercial de la 11a. nominación de Rosario, llama por 10 días a los herederos, acreedores o legatarios de don Luis Ballan, para que se presenten a hacer valer sus derechos. Secretaría, Rosario, julio 31 de 1964. Aurora M. Santi, secretaria,
N. 2148 5/8 al 19/8 de 1964

El señor juez de 1a. instancia de la 2a. nominación de Rosario, llama a los herederos, acreedores o legatarios de doña María Teresa Santi, por 10 días, para que comparezcan a este tribunal a hacer valer sus derechos, Rosario, 31 de julio de 1964. Adolfo Magrino, secretario.
2117. 3/8 al 14/8 de 1964.

El señor juez de 1a. instancia de la 2a. nominación de Rosario, llama a los herederos, acreedores o legatarios de doña Ramona Salinas de Martín por 10 días, para que comparezcan a este tribunal a hacer valer sus derehos Rosario, julio 21 de 1964. Adolfo Magrino, secretario.
2033. 24/7 al 6/8 de 1964.

El Sr. Juez de 1a. Instancia de la Segunda Nominación de Rosario, llama a los herederos, acreedores o legatarios de Don Juan Miguel Orts por diez días, para que comparezcan a este Tribunal a hacer valer sus derechos. Rosario, julio 23 de 1964. — Adolfo Magrino, secretario.
2072. 29/7 al 11/8/64.

El señor juez de 1a. instancia de la 11a. nominación de Rosario, llama a los herederos, acreedores o legatarios de doña Florencia Ramona Ramos de Yannini por 10 días, para que comparezcan a este tribunal a hacer valer sus derechos. Rosario, julio 27 de 1964. Aurora M. Santi, secretaria.
2098. 31/7 al 13/8 de 1964.

El señor Juez de Primera Instancia en lo Civil y Comercial, de la 14 Nominación de la ciudad de Rosario, llama a los herederos, acreedores o legatarios de don Felipe Spitale, por diez días, para que comparezcan a este Tribunal a hacer valer sus derechos. - Secretaría, Rosario, 3 de agosto de 1964. Félix Antonio Casiello, escribano.
2.162 - 6/8 al 20/8/964.

El señor juez de 1a. Instancia de la Segunda Nominación de Rosario, llama a los herederos, acreedores o legatarios de don Guido Giampieri por diez días, para que comparezcan a este Tribunal a hacer valer sus derechos. Rosario, 4 de agosto de 1964. - Adolfo Magrino, escribano secretario.
2.158 - 6/8 al 20/8/964.

Remate por LUIS PEREIRA MARQUES

Por disposición señor Juez de Paz Letrado de la Primera Sección, secretario que suscribe hace saber que en autos "Gershanik y Cía. S. R. L. contra otro - ejecución de prenda, ha dispuesto que el rematador Luis Pereira Marques, subaste el día miércoles 12 de agosto a las 15 horas, en el local de la calle San Martín 948 con la base de pesos 2.890 y si no hubiere postores seguidamente, sin base, y al contado inmediato: una estufa "Oro Azul" E. 8000 modelo 1961 a gas de kerosene, uso particular N° 8.080. Todo comprador deberá abonar importe íntegro de su compra más comisión de ley, todo en dinero efectivo. Rosario, secretaría, agosto 4 de 1964. - Juan F. Isurieta.
2.154 - 6 al 10/8/964.

Remate por ANTONIO FELIPE GIOSA

Por disposición del Sr. Juez de Primera Instancia en lo Civil y Comercial de la Cuarta Nominación, el secretario que suscribe, hace saber: Que en los autos caratulados "Industria y Comercio Cía. Arg. de Seg. S. A. contra otro, Ejecución hipotecaria, exp. número 2005 —año 1962— se ha dispuesto que el rematador don Antonio Felipe Giosa, proceda a vender en subasta pública, el día 27 de agosto, a las 17 y 30 horas, sobre el mismo inmueble, con la base de pesos 541.200 moneda nacional (avalúo impuesto inmobiliario). Un lote de terreno de su propiedad, con todo lo en él edificado, clavado y plantado, situado en esta ciudad, en la calle San Martín número cuatrocientos veintiocho, cuatrocientos treinta y cuatro y cuatrocientos veintiséis, entre las calles General Urquiza y Tucumán, compuesto según títulos de doce metros quinientos treintisiete milímetros de frente al este, por cincuentiún metros novecientos sesenta milímetros de fondo y linda; por su frente al este, con la calle San Martín; al sud, con Benjamín P[illegible]no; por el oeste, con la t[illegible]mentaria de D. Domingo Correa y al norte, con el doctor Teófilo García. Según mensura, informe y plano del ingeniero civil D. Francisco L. Constantino, el mismo inmueble está ubicado en la calle San Martín, a los setentiún metros cincuentiocho centímetros de la esquina de la calle General Urquiza hacia el norte y a los treintisiete metros de la esquina de la calle Tucumán en dirección al sud y mide: doce metros ochenticinco centímetros de frente al este, cincuentiún metros noventiséis centímetros de fondo en el lado norte que forman con la línea del frente un ángulo de noventiún grados veinte minutos; su fondo en el lado sud es una línea quebrada, que partiendo desde el frente, con él forma un ángulo de noventa grados dieciséis minutos veinte segundos y en dirección al oeste, mide: treintisiete metros ochenticuatro centímetros; a la terminación de esa línea sigue otra hacia el norte, de setentiséis centímetros haciendo con la anterior un ángulo de ochentinueve grados cuarentitrés minutos, cuarenta segundos; y de su extremo norte, sigue otra línea en dirección al oeste, de catorce metros once centímetros que forma con la anterior un ángulo de doscientos sesentiocho grados cuarenta minutos, hasta llegar a la línea del contrafrente, que mide de trece metros quince centímetros; formando con este último tramo un ángulo de noventa grados veinte minutos, y con la línea del costado norte un ángulo de ochenta y ocho grados cuarenta minutos. Encierra así una superficie total de seiscientos noventiún metros siete mil novecientos treintiún centímetros cuadrados dentro de los siguientes linderos: por el frente al este, calle San Martín; por el fondo al oeste, antes la sucesión de Domingo Correa, hoy con José E. Rucq y Torres; por el norte, antes el doctor Teófilo, hoy la Sociedad Anónima Enrique Astengo; y por el sud, antes don Benjamín Perdono. Del informe del Registro General de Propiedades, informa: El dominio consta a nombre del demandado, inhibiciones a nombre del demandado: 1°, Tomo 75 I, F° 1191 N° 81.370, o/ Juez 4a. Nominación Sec. Casalegno por pesos 500.000, autos Cardarelli Radio y Grisolía, Empresa Constructora Arce c/ otro, inhibición general, 2° Tomo 75 I, Folio 1558 N° 91497 o/ Juez 11a. Nominación, Sec. Santi, por la suma de $ 66.824.25, autos: De Tomasi Luis Julio y otro c/ otro, demanda ejecutiva-inhibición, 3° Tomo 75 I Folio N° 2232 N° 112628 o/ Juez Tercera Nom. Nicolini, por 341.379 pesos m/n autos Scofano Mario c/ otro. Demanda ejecutiva. 4° Tomo 75 I, Folio 2313 N° 115247, o/ Juez 5a. Nominación, Sec. Alfonso por $ 30.000, autos Alde Fioravante c/ otro cobro ejecutivo de pesos. Se registran además los siguientes embargos sobre lo deslindado: 1°, Tomo 72 E. folio 59 N° 55093, o/ Juez 4a. Nominación, Sec. Santi, por 1.200.000 pesos, autos: Industria y Comercio Cía. Argentina de Seguros S. A. contra otro, ejecución hipotecaria. 2o. Tomo 72 E. folio 1818 N° 101911, o/ Juez 9a. Nominación Sec. Videla, por $ 124.725 m/n. autos: Arcuri Angel c/ otro, juicio ejecutivo. 3° Tomo 73 E. folio 191 N° 59417 o/ Juez 12a. Nominación Sec. Marc., por $ 1.752.249.20, autos: Cardarelli Radio y Grisolía, Empresa Constructora Arce c/ otro, prepa vía ejec. c/ de pesos. Hipoteca: La presente ejecución por un millón de pesos. Tomo 233 B. folio 319. N° 103566 La escritura hipotecaria que sirve de título, agregada a los autos para su revisación en secretaría; después del remate no se admiten reclamaciones por insuficiencia o falta de títulos. Seña 10 por ciento en dinero efectivo, más la comisión de ley en el acto del remate. Lo que se hace saber a los fines legales. Secretaría, Rosario, agosto cinco de 1964. Aurora M. Santi, escribano.
2.166 - 6 al 10/8/964.

Remate por LUIS PEREIRA MARQUES

Por disposición señor Juez Primera Instancia Civil y Comercial de la décima Nominación, secretario que suscribe hace saber: Autos Gershanik y Cía. S. R. L. contra otro, ejecución de prenda, se ha dispuesto que el rematador Luis Pereira Marques, subasta el día miércoles 12 de agosto a las 15 horas, en calle San Martín 948, con la base de pesos 41.100 y si no hubiere postores seguidamente, sin base, al contado inmediato en dinero efectivo: un televisor marca "Marconi modelo 1961, N° 9.773. Todo comprador deberá abonar importe íntegro de su compra más comisión de ley. Lo que se hace saber a sus efectos. Rosario, secretaría, 4 de agosto de 1964. José Juan Casalegno, escribano.
2.156 - 6 al 10/8/964.

...TBOL ...ENTE

...isputará ...ecisivo

...Nacional, es probable, ...no segura, la presencia ...uksas y Oyarbide. Sin ...go, el director técnico, el ...ño Zeze Moreira, mues- ...timismo con respecto al ...la, pero no está seguro ...wing, habiendo asegu- ...ue el que saldrá jugan- ...á Urruzmendy. En con- ...cia, la probable alinea- ...el equipo tricolor es la ...te: Sosa; Baeza y Emi- ...arez; Ramos, Eliseo Al- ...y Méndez; Urrusmendy, ...as, Jaburu, Pérez y Me...

...tro será el holandés ...orn, a quien secundarán ...ueces de línea los para- ...Rubén Cabrera e Isi- ...mírez.

...nticipa que serán bati- ...os los récords de recau ...ya que hasta anoche ...udación había sobrepa- ...el millón de pesos, lo ...constituye una nueva ...en ese aspecto.

...broche final a esta ...podemos señalar que ...partido de esta índole, ...n de manera alguna, ...ecias. Ni siquiera aten ...a que la opinión ma- ...a en esta capital, es la ...Independiente cuenta ...yores posibilidades de ...de acuerdo a un aná ...ricto de los dos equi- ...ro todos los cálculos, ...s apreciaciones, pue- ...dar hecho trizas en el ...de los hechos.

...uracán ...Rossi'

...cuenta con los aus- ...la Federación de ...le la Provincia de ...

...comprometido su ...ción los representan ...os clubes Unión y ...y Esgrima, de San- ...ockey Club y Centro ...s de Comercio, de ...uerto; Firmat Foot ..., de Firmat y Pro- ...imnasia y Esgrima ...n, de nuestra ciu- ...lo cual constituye ...anticipo del éxito ...zará la disputa.

...ERPROVINCIAL

...eración de Pelota ...vincia de Santa Fe ...sus entidades afi- ...participar en el tor- ...provincial de prime- ...ría que organiza el ...ano Moreno, de la ...de Buenos Aires. ...drán en dicha com ...onjuntos de la Ca- ...ral, La Plata, Mar ...Bragado, Chacabu- ...Arrecifes, Gonzá- ..., Azul, Tandil, Ba- ...y Tres Arroyos. ...ompetencia se des- ...durante los días ...del corriente mes.

...O "AMISTAD"

...ración Santafesina ...dispuso instituir el ...istad" para que se ...anualmente en un ...carácter amistoso ...Federación de Pe- ...Provincia de Bue-

...e camaradería ...ub Centenario

...o domingo 16 del ...realizará en las ...del Club Atléti- ...rio, sito en calle ...de Alberdi, un ...zo de camarade- ...ciados y familia- ...el cual continua- ...a de los distintos ...juegos de salón, ...por esa entidad. ...lminará a las 18 ...val artístico en el ...tarán destacadas ...radio y televi- ...ia. ...lente, el lunes 17, ...u fin los torneos ...truco.

...asamblea ...ub Provincial

...as 19.30 se inicia- ...lea General Ex- ...convocada por ...es del club Pro- ...e habrá de lle- ...en sus instala- ...lle 27 de Febre- ...

...curso de la mis- ...a consideración ...el siguiente or- ...

...de dos socios ...que conjunta- ...presidente, se- ...al y secretario ...ten, aprueben y ...a de la asam- ...r a la junta di- ...mitir una rifa ...y finalmente, ...estatutos socia- ...ículos 13° inc. c

...ES ...IDO ...RETODO ...YS GRIS ...MBRA ...98.- ...32

PINTURAS
DUPERIAL
ESMALTES - LACAS - BARNICES
BELCOLAC
Pulverizadores - Sopletes - Pinceles
Discos - Lijas - Thiners
PINTURERIA
Hijos de Leonardo Grisolía S. R. L.
San Martín 2335 T. E. 85777

GESTORIA
GUIDO BAGGIO
DECRETO Nro. 28199/63
MATRICULA N° 1 — RESOLUCION D. E. 19/7/69
MUNICIPALIDAD DE ROSARIO
TRAMITES AUTOMOTORES
1a. Gestoría Autorizada
Transferencias. Baja de Chapa. Libre Deuda. Patentamiento, etc.
Estamos a su disposición para cualquier trámite automotor en el interior del país y ciudad
ASESORAMIENTO
y Consultas Gratis
RESERVE HORA
27 DE FEBRERO 1282 T. E. 81736

REPARACIONES
DE AUTOMOTORES
TALLERES 'RADAR'
S. R. L.
Chapería - Pintura
Tapicería - Mecánica
Especialidad en Compactos Volcados
9 DE JULIO 1439 ROSARIO T. E. 41150

ELECTRICISTA BOBINADOR
La línea más completa en materiales y repuestos para la industria eléctrica los encontrará en ELECTROMECANICA DEL LITORAL SRL.
— Alambres de Cobre — Instrumentos
— Cintas, Capacitores — Llaves Comandos
— Barnices, Cartones — Arrancadores, Protectores
y como siempre asesoramiento gratuito para instalaciones y montajes eléctricos. Desde Rosario para todo el país:
ELECTROMECANICA DEL LITORAL S.A.L.

CHAJA
CON
NUECES
Panadería y Confitería EL PEÑON
BALCARCE 568 T. E. 27744

LA SELECCION EN FORMA

Vencló a D. Morón

BUENOS AIRES, 6 (S.) Con fines de práctica enfrentó ayer tarde en la cancha de Ferro al Deportivo Morón el seleccionado nacional de fútbol. El encuentro fué favcrable al combinado por 3 a 0. Dirigió el encuentro el señor Angel Coerezza, recaudándose la suma de $ 43.400.

Los equipos se alistaron del siguiente modo: Seleccionado: Irusta; Ramos Delgadoo y Vieytez; Vázquez, Telch y Varacka; Onega, Rendo, Artime Rojas y Bielli. Deportivo Morón: Germinaro; Notaris y Arguisain; Faeda, Moreyra y Celaya; Uslenghi, Ciegliani, M. A. Rodríguez, Mazzeo y Tamburrino.

A los 25' de la primera etapa se lesionó Rendo, entrando a cubrir su plaza Enrique Fernández.

Al iniciarse la etapa final hubo otros cambios: Mesiano, Casa y Willington reemplazaron a Telch, Bielli y Rojas en el seleccionado y en Deportivo Morón: Capasso, Bevilaqua, Bramuglia, Guerrero y Dematteis reemplazaron a Germinaro Arguisain, Faeda, Moreyra y Uslenghi.

Los tantos fueron convertidos por Onega a los 34' de la primera etapa al recibir un pase de Rojas; a los 38' Rojas, tras recibir una pelota enviada de cabeza por Artime, que había recibido un centro de Onega. En la etapa final se logró el tercer tanto conquista señalada por Enrique Fernández, al aprovechar un pase de Willington.

El partido fué solo discreto. Hubo entusiasmo en Deportivo Morón y solo formulismo, en el sentido de integrar el equipo, en los hombres del seleccionado. Las pocas acciones, lucidas fueron gestadas por Onega con jugadas individuales; los piques y remates a toda marcha de Artime y el despliegue generoso de Varacka. Otra cosa no se advirtió en la selección.

PIDIO RACING CAMBIO DE CANCHA

BUENOS AIRES, 6 (S.) — Los directivos de Rácing se dirigieron a la AFA, solicitando el cambio de estadio para el encuentro con Argentinos Juniors, teniendo en cuenta que en otras oportunidades y ante rivales que hacen asistir muchos espectadores se ha procedido de ea manera por la poca capacidad del de Argentinos Junirs.

El pedido será girado a la Comisión Especial.

FERROCARRIL GENERAL BELGRANO

Llámase a licitación pública Expte. N° 22808/64, para ejecutar los trabajos de renovación via, incluso la remoción y colocación de cambios, colocación de balasto, soldadura de rieles y trabajos accesorios en el sector de Km. 375/000 a Km. 385/000 de la linea C. C. de Rosario a Frontera, de la Pcia. de Santa Fe. La apertura de propuestas se realizará en Oficina de Licitaciones del F. C., Avda. Maipú N° 4, Capital a las 13 horas del día 1° de septiembre de 1964. El pliego de condiciones puede consultarse en Oficinas de los Distritos de Vía y Obras de Rosario, sito en la calle 27 de Febrero N° 599 y en el de Santa Fe, calle San Luis 2950 y además en la Oficina 431 de esta Gerencia. Horario de 13 a 17 hs. Precio pliego $ 800 m/n.

LA GERENCIA
N° 5127 28/7 al 6/8/64

Al lesionarse Rendo, entró en su reemplazo Enrique Fernández, en el seleccionado nacional que derrotó a Deportivo Morón. Volvió a ratificar su recuperación iniciada el domingo último. Se lanzó más al ataque y se constituyó también en hombre-gol. Logró un tanto en el segundo tiempo.

Unzuga y Salvo en Excelente Estado

Ha quedado dispuesto ya el programa de peleas que habrá de cumplirse mañana en el estadio Norte, el cual según se sabe contará con el combate central que protagonizarán los profesionales de peso welter, Juan José Unzuga y Omar Salvo. En el asalto de semifondo volverá a presentarse Luis "Pajarito" Figueredo cotejando con Alfredo Juncos, elementos que pueden deparar un lance de alternativas interesantes, en tanto que en una de las preliminares estará presente Maneco González para cruzar guantes con Angel Díaz, mientras que en la restante preliminar, se enfrentarán Rafael Correa y Héctor Céspedes.

En lo que respecta al excampeón local de los livianos éste puso término ayer a su preparación cumpliendo 10 rounds en total, de los cuales realizó dos con Deolidio Sosa y otros dos con Luis Figueredo. Unzuga se encuentra perfectamente bien y entendemos que a poco que repita lo hecho frente a Hugo Gregorat muy bien podrá aspirar nuevamente al éxito, aún cuando en la emergencia el rival supera al de aquél entonces y, por ello, le exigirá una tarea mayor.

En cuanto a Omar Salvo, éste ya se encuentra en nuestra ciudad y su estado, según informaciones provenientes de la metrópoli, es óptimo. Muy superior, dicen, al que luciera en ocasión del match con Pedro Benelli. Por otra parte está seguro de ganar por knock out y en busca de tal éxito se prodigará para al mismo tiempo, ganarse la simpatía del público rosarino y de esa forma aspirar a nuevas presentaciones en nuestro medio. El precio de las entradas ha sido fijado en 70 pesos la popular; 100 pesos la oficial; 150 pesos el palco numerado y 200 pesos el ringside preferencial, hallándose estas en venta desde hoy en avenida Alberdi 675, hasta las 19 y luego en el estadio Norte

FERROCARRIL GENERAL BELGRANO

Llámase a licitación pública Expte. N° 22809/64 para ejecutar los trabajos de renovación vía, incluso la remoción y provisión de cambios, colocación de balasto de tierra y trabajos accesorios en los sectores de Km. 63/015 a Km. 87/002 y de Km. 115/000 Km. 127/281 de la línea F. 1 de Santa Fe a Rosario. La apertura de propuesta se realizará en Oficina de Licitaciones del F. C. Avda. Maipú N° 4, Capital a las 15 hs. del día 1° de septiembre de 1964. El pliego de condiciones puede consultarse en oficinas de los distritos de Vía y Obras de Rosario, sito en la calle 27 de Febrero N° 599 y en el de Santa Fe, calle San Luis N° 2950 y además en la Oficina 431 de esta Gerencia, horario de 13 a 17 hs. Precio pliego $ 800.

LA GERENCIA
N° 5126 28/7 al 6/8/64

Los Duendes ya Bail...

El campeonato superior de la Unión de Rugby de Rosario ha quedado prácticamente definido con el resultado del encuentro clásico disputado el domingo, el más importante de la temporada, disputado por Atlético del Rosario y Duendes, como ha venido ocurriendo en los últimos cinco años.

Fué este un partido interesante que justificó el interés que llegó a despertar. Se jugó con acierto y, a fuer de sinceros, bastante bien para lo que ha sido el nivel medio del certamen que está por finalizar. Duendes surgió en la emergencia como el equipo brillante que ganara tan fácilmente el torneo anterior, aun cuando para que así ocurriera, necesario se hace destacar una de las razones que influyeron. Las reapariciones de Quijano y Benzi en el vencedor resultaron casi fundamental, toda vez que mientras que el primero se mostró muy seguro de manos y armando siempre juego desde atrás, el segundo se destacó por su fuerza en el ataque.

El resultado fué justo, pero este bien pudo haber variado si J. Seaton hubiera embocado dos penales factibles, aun cuando necesario se hace señalar que la línea de tres cuartos de Duendes no fué habilitada con la rapidez y asiduidad necesaria por sus medios, ya que de haber ocurrido, quizás la diferencia habría sido mayor toda vez que mientras que los primeros se vieron bien "alimentados" vulneraron bien la defensa adversaria, como ocurrió en circunstancias de anotar los verdinegros su primer try.

Respecto de Plaza puede decirse que sus forwards bien dirigidos por el veterano R. Ponce llevaron varios "driblings" muy peligrosos y consiguieron emparejar el fijo y los volantes, aunque fueron dominados en el line-out, del que el vencedor obtuvo la mayoría de los saques. De cualquier manera, y tras el resultado invariable que arrojaron las cifras, todo parecería indicar que este es un nuevo año para Duendes. El campeón de la pasada temporada enfrenta ahora un futuro que dice de enfrenamientos con Gimnasia y Esgrima, Universitario y Tacuara, mientras que su inmediato perseguidor, Atlético, debe enfrentar a Tacuara, Mitre y Sagrado Corazón.

—XX—

Como se ve, Tacuara, vencedor de Los Caranchos por re... be cotejar con los d... marchan en los prime... halla a cuatro puntos a solo uno de Plaza, p... de esas... no sería c... char la posibilidad de registráse alguna nov... gún muchos, per...

Retornando al dom... mos señalar que S... constituído en la más... del certamen, superó siempre difícil Mitre. un juego abierto y s... cho de la velocidad tres cuartos en la qu... les Paloma y Shad... bien el contraataque, reportado ya varias ... la actual tempora... la cual, el quince ... poco pudo hacer pe... sus forwards. Finalm... Uni, consiguió en los ... de su match con Gi... te que puede conside... lioso, ya que los del... dores territoriales, pe... duales.

GRAN PREMIO: SE CORRE EN OCT...

C. FEDERAL, 6 (S.) — Dieron a conocer los detalles de la realización del "VII Gran Premio" internacional de turismo mejorado 1964, que sobre un total de 4.588,6 kilómetros se dividirá en cinco etapas y alcanzará como punto más lejano de esta capital, la ciudad de Salta. Las distintas etapas, que se correrán previo un día de descanso entre cada una, son las siguientes:

Primera: Pilar-Villa Carlos Paz, con un total de 781,5 kilómetros de recorrido. Segunda: Villa Carlos Paz-San Juan, pasando por San Luis y sin tocar la ciudad de Mendoza, total 731,9 kilómetros. Tercera San Juan-Catamarca, con 729,4 kilómetros. Cuarta: CatamarcaSalta, con 630,3 kilómetros, la más reducida. Quinta: Salta-La Falda-Arrecifes, con 754,4 kilómetros.

El registro de inscripción quedará habilitado el 21 de setiembre próximo y será clausurado el 13 de octubre. Los premios a otorgarse alcanzan a un total de 5.820.000 pesos para ... sificados e... tegorías y ... sificación oficial.

Premios a cadetes en Gimnasia y Esgrima

El departamento de cadetes del Club Gimnasia y Esgrima de nuestra ciudad organiza una interesante reunión para el sábado próximo, a las 16, en las instalaciones que la entidad posee en el parque Independencia. En el transcurso del acto, serán entregados los premios a los ganadores de los distintos torneos efectuados en fútbol infantil, ajedrez, juegos rotativos individuales y por equipos, básquetbol y dominó. Las tarjetas para asistir a la reunión podrán reservarse hasta mañana, de 18 a 20.

BESSONE y Cía. S. A. C. I. y F. - Rosario

ASAMBLEA GENERAL EXTRAORDINARIA

CONVOCATORIA

Por resolución del Directorio y de acuerdo con lo previsto en los artículos N° 26 y 27 del Estatuto, se convoca a los señores Accionistas de "BESSONE Y CIA. SOCIEDAD ANONIMA, COMERCIAL, INDUSTRIAL Y FINANCIERA", a la Asamblea General Extraordinaria que tendrá lugar el día 29 de agosto de 1964 a las 15 horas, en el local de la calle Mitre N° 777, de la ciudad de Rosario, para considerar lo siguiente:

ORDEN DEL DIA

1°) Designación de dos Accionistas a los efectos del Art. 29 del Estatuto.

2°) Consideración de la Memoria, el Balance e Inventario General, los cuadros demostrativos de las cuentas que dan origen a Ganancias y Pérdidas, los cuadros anexos A. C. y el Dictamen del Síndico Titular, correspondiente al CUARTO EJERCICIO cerrado el 31 de Diciembre 1963, como también de los resultados del mismo.

3°) Consideración de lo previsto en el Art. 36 del Estatuto.

4°) Consideración del proyecto de distribución de utilidades.

Rosario, julio 1964.

FRANCISCO J. BECCAGLIA
(Presidente)

NOTA: Se recuerda a los señores Accionistas que para poder concurrir a la Asamblea General deberán cumplirse los requisitos previstos en el Art. 31 del Estatuto.

N° 5235 - 5 al 9/8/964

"SA-BO" Soc. de Resp. Ltda. Disolución Social

A los efectos que hubiere lugar se hace saber que ha sido inscripta en el Registro Público de Comercio al Tomo 115 folio 3160 No. 1128 de "Contratos" la disolución de la sociedad "SA-BO" Soc. de Resp. Limitada, a contar desde el día 30 de Setiembre de 1961, haciéndose cargo del activo y pasivo de la misma el socio Don Oscar Boni.

2129. 4 al 10/8/64.

Dr. G...
CIR...
BALCAR...

Fábrica de Embutidos y Fi...
"25 DE MA...
ESCURZA Y BENAS...
Pruebe los exquisitos chor...
100 x 100 "CHORICER...
GRAN SURTIDO DE OTRAS ESP...
VENTA POR MAYOR Y M...
Pcias. Unidas 1887 - T. E. 561...

ZAPATERIA "LA MEDI...
Rizzolo H...
CALZADOS Y PLANTILLAS ORT...
SOBRE MEDIDA Y RECETA ...
CALZADO ARTISTICO Y T...
SAN LUIS 1425 ROSARIO

SU TRAJE QUEDARA NUEVO
POR SOLO $...
GRAN TINTORERIA S...
SAN MARTIN 2099 — T...

Gran Hotel
"Lagos de Calamu...
PRIMERA CATEGORIA
Unico al borde del Lago Embalse ...
Solicite folletos se los remitiremos a ...
VILLA del DIQUE — Pcia. d...

FAMILIAR HOTEL
PROPIETARIO
FELIPE DADONE
50 HABITACIONES CON BAÑO ...
UBICACION CENTRICA
San Jerónimo 279 T. E. 4752...

EVITE ESTO!
COMPRE CALIDAD! Y AL MEJOR PRECIO
BULONES Y TORNILLOS PARA MADERA
SCUDERI y CIA. S.R.L.
CASA ESPECIALIZADA EN TORNILLOS DE HIERRO Y BRONCE EN TODO TIPO Y MEDIDA

TELEVISORES
"11 AÑOS DE EXPERIENCIA
SON SU MEJOR GARANTIA"
TEMPO
CORDOBA Y LAPRIDA

EXPEDIENTE CONFIDENCIAL

Por F.B.I.

En Rosario Central habría —según informaciones de mis agentes—, cierta disconformidad con el D. T. José D'Amico. Algunos exitistas estarían creando el clima necesario que predisponga las cosas a fin de concretar su destitución. Pero no será así. Primero, porque la mayoría está con él y segundo porque don Federico Flynn —que es todo un presidente— no dará lugar a que los "designios de unos pocos" puedan llegar a intranquilizar la vida del club. Porque en Rosario Central —como en cualquier otro club— existen y actúan "los conocidos de siempre". Aquellos que pregonan el latiguillo de que los socios no saben votar" porque no los votan a ellos.

Los candidatos de la UNIDAD, el escribano Lucente y el Dr. Roberto Brebbia, se apersonaron a la sede de Newell's a fin de "empaparse" del estado en que se encuentra el club. Si bien ya conocían —por referencias— el caos financiero en que se debate la entidad rojinegra, no por menos se asombraron al enterarse que el ejercicio arrojará un déficit del orden de doce millones de pesos. Resulta noble y juiciosa la actitud de quienes cuentan con las mayores probabilidades de regir los destinos de la institución, pues de esa manera pueden preparar planes a fin de encontrarle solución a los problemas económicos.

También pidieron reunirse con la comisión encargada de reformar los estatutos. En esa ocasión demostraron una inquietud ponderable. El único proyecto que está a la consideración de la referida comisión fué analizado por el escribano Lucente y el Dr. Roberto Brebbia encontrándole muchas bondades (sic) que le hacen superar con sencillez los defectos del actual estatuto.

No escapó al "fino oído" de mis agentes lo que en cierto momento de la reunión expresó el Dr. R. Brebbia, quien sustentó la tesis de que, "hacía falta, sin duda, una reforma sustancial y de fondo como la contemplada por el anteproyecto motivo de la conversación y no "una modificación" que sólo serviría para superar momentáneas circunstancias.

Al respecto del "anteproyecto" —inquietud de los señores Benavente y Albergoli—, es necesario recalcar que el mismo contiene la insuperable virtud de erradicar "los tejes y manejes" políticos que tanto daño le han causado a Newell's O. Boys. Y es lógico pensar así, pues al elegirse presidente y vicepresidente únicamente, quedan eliminadas aquellas especulaciones políticas que se producen dentro de las distintas "fracciones" cada vez que de integrar una lista de candidatos se trata. Esta virtud es la que hace que el anteproyecto en referencia no sea "bien mirado" por los "viejos grupos mentales" que siguen aferrados al pasado y le tienen miedo "al cambio".

No es de extrañar esta reacción de quienes no quieren "revisarse", de quienes adquieren vigencia y vivencia pública cada vez que una C. D. tambalea o cae. Son los que eternamente "golpean los cuarteles de la tribuna" para derrumbar "el gobierno de turno" sin darse cuenta que así —de esa manera— han estado derrumbando al propio club. Cierta vez le preguntaron a Bertrand Russell:

—¿Pero Ud cambia de idea?

—Así es. Cambio de idea para adecuarla a la realidad.

—Pero ¿cuál es la verdadera?

—La última...

¿Alguna otra explicación?

EL RESURGIMIENTO DE NUESTRO FUTBOL AFIRMARA EL EQUIPO DE INDEPENDIENTE

El grabado muestra a tres firmes valores del ataque de Independiente. Se trata de los futbolistas Bernao, Rodríguez y Savoy, que en la fecha se jugarán enteros en el área adversaria, en busca de una victoria que puede constituirse en la consagración de Independiente y en la recuperación del fútbol argentino.

Frente a Nacional Disputará el Primer Partido Decisivo

MONTEVIDEO, 6. (S.). — El estadio Centenario de esta captial será escenario esta tarde, a partir de las 19, del cotejo de mayor trascendencia de los últimos años entre conjuntos de una y otra orilla del Plata. Y es que con el encuentro, a cargo de Nacional, campeón uruguayo e Independiente, titular argentino comenzará a dilucidarse a cuál corresponderá el halago de ser campeón de América.

Honrosa consagración futbolística, que lleva implícita la posibilidad de ser campeón del mundo. Por eso, aunque son de clubes las escuadras que van a confrontar, Independiente y Nacional adquieren, en la emergencia, dimensión argentina y uruguaya.

No es la primera vez que equipos de ambas orillas pugnan en partido correspondiente a este certamen. Pero en ninguna de las ocasiones anteriores —ni aún cuando Boca Juniors y Peñarol protagonizaron una de las semifinales— se alcanzó tal grado de expectativa como en ésta. Y es que confluyen en la actual oportunidad, varios factores para agudizar el interés y otorgarle relieve singular, hasta convertirlo al cotejo en acontecimiento futbolístico de trascendencia que desborda los límites de uno y otro país. La brillante campaña internacional que ha venido cumpliendo Independiente en los últimos meses; su condición de triple vencedor del famoso Santos; la destacada gira de Nacional por canchas del Viejo Mundo; el repunte del fútbol rioplatense en general. He ahí algunas de las causas determinantes de que esta confrontación cuya primera parte tendrá lugar hoy, adquiere tan especial significación.

Dentro de esta similitud de legítimo anhelo de victoria que alientan Nacional e Independiente, la significación de este encuentro es mayor aún para el conjunto argentino. Porque a ningún team de nuestro país le ha correspondido todavía la victoria final en el certamen de Campeones de América. Para Independiente, pues, de obtener la ansiada conquista, será doble el halago.

Los hombres de Independiente se encuentran desde anoche en esta capital, adonde viajaron por vía aérea. Desde el domingo pasado, en ocasión del cotejo de Boca Juniors, los futbolistas rojos no efectuaron fútbol. Durante la concentración en Los Aromos, pasaron el rato en diversos entretenimientos, con absoluta prescindencia de todo aquello que tuviera relación con el fútbol. Mario Rodríguez había sufrido durante el match del domingo último un fuerte golpe en la nariz, pero se descuenta que podrá jugar. En consecuencia y aunque el director técnico se abstuvo de señalar como formará el equipo, se descuenta que saldrá a la cancha integrado con Toriani; Zerrillo y Rolán; Ferreyro, Acevedo y Maldonado; Bernao, Mura, Suárez, Rodríguez y Savoy. El único cambio que podía producirse antes de los 44 minutos de la primera etapa, conforme lo permite la reglamentación, sería el de Mori por Acevedo, a los efectos de darle una mayor fuerza ofensiva.

En Nacional, es probable, pero no segura, la presencia de Douksas y Oyarbide. Sin embargo, el director técnico, el brasileño Zeze Moreira, muestra optimismo con respecto al entreala, pero no está seguro por el wing, habiendo asegurado que el que saldrá jugando será Urruzmendy. En consecuencia, la probable alineación del equipo tricolor es la siguiente: Sosa; Baeza y Emilio Alvarez; Ramos, Eliseo Alvarez y Méndez; Urrusmendy, Douskas, Jaburu, Pérez y Meneses.

Arbitro será el holandés Leo Horn, a quien secundarán como jueces de línea los paraguayos Rubén Cabrera e Isidro Ramírez.

Se anticipa que serán batidos todos los récords de recaudación, ya que hasta anoche la recaudación había sobrepasado el millón de pesos, lo que ya constituye una nueva marca en ese aspecto.

Como broche final a esta crónica podemos señalar que en un partido de esta índole, no caben de manera alguna, las profecías. Ni siquiera atendiendo a que la opinión mayoritaria en esta capital, es la de que Independiente cuenta con mayores posibilidades de victoria, de acuerdo a un análisis estricto de los dos equipos. Pero todos los cálculos, todas las apreciaciones, pueden quedar hecho trizas en el terreno de los hechos.

Los Ases de Pista Estarán en Esperanza el Domingo

El XIII Premio Automovilístico "Ciudad de Esperanza" que tendrá efectivización el nueve de agosto en el circuito "Los Toboganes" y donde participarán volantes de renombre en el país y la zona, tiene especial atractivo en lo que respecta a la edición 1964.

En efecto, por primera vez en Esperanza se pondrá en práctica el sistema de ránking entre los corredores, lo que asegura la participación de los mejores pilotos de la actualidad, en mérito a que se les otorgará una compensación previamente establecida, por el sólo hecho de partir, de acuerdo al puntaje que ostenten.

Esta contingencia permite suponer que estarán presentes en Los Toboganes los mejores corredores del momento en Mecánica Nacional Fórmula 1, atraídos no solamente por los jugosos premios a repartir —$ 442.500— sino por la calidad del circuito que será presentado en forma inmejorable y con un suelo compacto extraordinario que permitirá alcanzar altas velocidades, circunstancia ésta que traerá la caída de récords.

Gran entusiasmo reina entre los aficionados. Es que la puja promete alcanzar relieves singulares en tipo de circuito que se presta para las acciones espectaculares, debido al diseño especial de su perímetro. Por otra parte el destino de la recaudación, que será cedido a la Sociedad Cooperadora de la Escuela de Agricultura, Ganadería y Granja, dependiente de la Universidad Nacional del Litoral, constituye otro motivo más para que el público, siempre atento a las obras de bien, concurra a la carrera que organiza el Esperanza Motor Club.

Se realizarán dos series de 18 vueltas cada una, totalizando una distancia de 48 kilómetros 312 metros. En cada una de ellas quedarán clasificados para intervenir en la final, los siete volantes mejor colocados. También habrá un repechaje a ocho vueltas donde los mejores clasificados pasarán a competir en la prueba final.

La carrera decisiva se realizará sobre 25 vueltas al circuito hasta cubrir 67 kilómetros 100 metros y participarán los corredores clasificados en las series y repechaje, o sea un máximo de 16 competidores.

Son muchos los corredores que ya han registrado su inscripción para participar en la competencia. Y tantos son, que ya se considera un récord la cantidad de participantes que habrá de definir su intervención en las pruebas de clasificación que se llevarán a cabo el día anterior a la carrera, es decir el sábado venidero.

La novedad de mayor importancia, con respecto a los inscriptos, es el nombre de Carlos Alberto Pairetti, que de esta manera hará su debut en pruebas de pista y en esta categoría. También intervendrá otros ases que se han venido luciendo en turismo carretera. Tales los casos de Carlos Loeffel, Vicente Cipolatti, H. Otonieri, Ramón Requejo y Jorge Cupeiro. Asimismo, participará el campeón nacional de 1963 Nasif Stéfano, figurando además anotados entre otros, los siguientes pilotos: Roque Namur, Domingo Di Santo, Héctor Sparza, Héctor Sanmartino, Santiago López Márquez, Hugo Gimeno, Anselmo Taberna, Orlando Sotro, Jorge Ternengo, Natalio Cataudella, Esteban Gschwind y Américo Betta.

LOS NO GANADORES SE ENFRENTAN EL DOMINGO

MAR DEL PLATA, 6 (S). — El domingo venidero se llevará a efecto la prueba automovilística turismo de carretera, fórmula "B", para corredores no ganadores, organizada por la Asociación Marplatense de Volantes. La largada y llegada tendrá lugar en las inmediaciones del faro Punta Mogotes.

Ramón Requejo figura entre los inscriptos para la prueba de mecánica nacional que habrá de disputarse el domingo venidero en el circuito "Los Toboganes" de la ciudad de Esperanza. Su notable capacidad conductiva, demostrada ya en diversas oportunidades, será una de las principales virtudes que pondrá en juego el citado corredor, que se constituye en uno de los más firmes candidatos para la obtención del triunfo.

Organiza Huracán el Torneo 'Rossi'

Durante el sábado y domingo próximos se realizará en el frontón del club Huracán, organizado por dicha entidad, el torneo de pelota para elementos de primera categoría, "Rolando Rossi", el cual cuenta con los auspicios de la Federación de Pelota de la Provincia de Santa Fe.

Ya han comprometido su participación los representantes de los clubes Unión y Gimnasia y Esgrima, de Santa Fe; Jockey Club y Centro Empleados de Comercio, de Venado Tuerto; Firmat Foot Ball Club, de Firmat y Provincial, Gimnasia y Esgrima y Huracán, de nuestra ciudad, todo lo cual constituye un buen anticipo del éxito que alcanzará la disputa.

UN INTERPROVINCIAL

La Federación de Pelota de la Provincia de Santa Fe autorizó a sus entidades afiliadas a participar en el torneo interprovincial de primera categoría que organiza el club Mariano Moreno, de la provincia de Buenos Aires.

Intervendrán en dicha competencia conjuntos de la Capital Federal, La Plata, Mar del Plata, Bragado, Chacabuco, Rojas, Arrecifes, González Cháves, Azul, Tandil, Bahía Blanca y Tres Arroyos.

Dicha competencia se desarrollará durante los días 15, 16 y 17 del corriente mes.

TROFEO "AMISTAD"

La Federación Santafesina de Pelota dispuso instituir el trofeo "Amistad" para que se dispute anualmente en un match de carácter amistoso frente a la Federación de Pelota de la Provincia de Buenos Aires.

BOCA Y CHACARITA: CERO EN TODOS LOS ASPECTOS

CAPITAL FEDERAL, 6. (S.). — Una noche apacible, con temperatura fresca, pero agradable, permitió que una crecida concurrencia se diera cita en el estadio del club Atlanta, en Villa Crespo, donde dirimieron fuerzas los primeros equipos de Chacarita Juniors, que actuó como local, y Boca Juniors. Este partido fué adelantado al calendario oficial del torneo superior de la AFA, a fin de permitir al equipo de la Ribera efectuar su proyectada gira por Europa.

Al llamado del juez señor Velarde, y ante cerca de 50.000 personas, los equipos se presentaron así constituídos:

Chacarita Juniors: Cordero; Seijo e Iñigo; Blanco, M. Franchinetti y Ferro; Biaggio, Rambert, Conigliaro, Roldán y Rablito.

Boca Juniors: Roma; Magdalena y Marzolini; Simeone, Rattin y Orlando; Ferreyra, Rojas, Ménendez, Pianetti y González.

Impresionó mejor la visita en los primeros momentos del encuentro, hasta que poco a poco la defensa chacaritense fué armándose y así pudo alimentar a una delantera que se mostró codiciosa, entrando en profundidad y provocando riesgo al arco de Roma. El juego por momentos se tornó recio en la intención, mientras era equilibrado en el dominio de campo de los protagonistas.

El primer tiempo finalizó sin que se abriera el tanteador. Reanudadas las actividades, pudo observarse desde el comienzo del segundo tiempo que los equipos ponían menos entusiasmo en la lucha, tornándose más enredado, y sin emoción, por cuanto las delanteras, deshilvanadas, no llegaron a inquietar a los arqueros. En ese aspecto se notó a un Boca muy desorganizado y a Chacarita falto del ímpetu que lo caracterizó en la primera parte del espectáculo. Así, con juego de medio campo y largos pelotazos al área como único recurso, se llegó al fin de una confrontación en la que no se registró la emoción del gol, pues el resultado final reflejó un empate en cero.

Previamente, se habían medido, también en forma oficial, las terceras divisiones de los mismos equipos, triunfando Chacarita Juniors por dos goles contra uno. La recaudación, por concepto de entradas generales, fué de 1.783.240 pesos.

POSTERGAN UN MATCH

CAPITAL FEDERAL, 6. (S.). — El próximo domingo no jugarán Chacarita e Independiente por el torneo oficial. Así lo decidió anoche el Consejo Directivo de la AFA, para posibilitar que el conjunto de Avellaneda pueda disputar, con descanso, la final de la copa "Libertadores de América" a jugarse en Buenos Aires el día 12 contra Nacional de Montevideo. Pero la decición del Consejo Directivo fué adoptada, ya que ambas instituciones estaban de acuerdo, pues ese cuerpo, si bien es deliberativo, no puede tomar esa clase de disposiciones. Los dirigentes de Independiente se mostraron satisfechos por la posición de la gente de San Martín que fué totalmente distinta a la adoptada por River Plate, cuando se negó a adoptar idéntica medida y los "rojos" debían de jugar contra el Santos.

LA GENTE en el Deporte

RAMON ALEJANDRO SERPA, jugador de rubgy del club Duendes y basquetbolista del club Rosario Central. Estudiante en la Facultad de Ciencias Económicas. He aquí sus diez respuestas:

P.: ¿Si no jugáse rugby qué otro deporte haría?

R.: Básquetbol.

P.: ¿Su ídolo deportivo?

R.: Carlos Menditegui.

P.: ¿Cine, Teatro o TV?

R.: Cine.

P.: ¿Su artista preferido?

R.: Maximilian Schell.

P.: ¿Qué música prefiere?

R.: Popular Centroamericana.

P.: ¿Un maestro?

R.: Mi padre.

P.: ¿Un libro?

R.: "La importancia de Vivir", de Ling Yutang.

P.: ¿Su mayor satisfacción deportiva?

R.: Campeón del Torneo del Litoral Argentino, en natación, en el año 1960, en la ciudad de Santa Fe.

¿Su comida preferida?

R.: Ñoquis.

P.: ¿Le gusta el fútbol.

R.: Sí. De R. Central.

Por el Molinas se Desdobló la Fecha

Nuevamente ha sido desdoblada la jornada correspondiente al torneo "Gobernador Molinas" que organizada por la Asociación Rosarina de Fútbol, se disputará este fin de semana.

El programa anuncia para el sábado la realización del encuentro entre Rosario Central y Coronel Aguirre, conjuntos que se enfrentarán en el estadio de Arroyito bajo la dirección del señor Juan Estefanesco, mientras que el resto de los partidos se disputarán íntegramente el domingo.

Precisamente este día actuará Talleres Rosario P. Belgrano, puntero absoluto de la competencia, quien aparentemente tiene un compromiso cómodo lo que le vendrá muy bien para ampliar su diferencia sobre Newell's Old Boys que es su más inmediato perseguidor y que en esta ocasión tendrá fecha libre.

El programa completo de partidos a jugarse el domingo con sus correspondientes árbitros, será el siguiente:

Argentino vs. Talleres Rosario Puerto Belgrano, Cichirillo; Belgrano vs. Celulosa Argentina, Alvarez; Sparta vs. Central Córdoba, Borsellino; Sportivo vs. Provincial, Domínguez, y Sportivo Villa Diego vs. Tiro Federal, Estefanesco.

CERTAMEN COMERCIAL

Cinco encuentros por el campeonato comercial se disputarán el sábado, siendo el detalle de los mismos, el siguiente: Sportivo Callao vs. Social Casas Escape; Rizzo-Suar vs. Pleamar, Ferri; Fábrica Militar Armas Portátiles "Domingo Matheu" vs. Altesa, Ferraro; Litoral vs. Acindra, Fojón y Británica vs. Centro de Estudiantes, Fernández.

Torneo de tenis criollo en Deportivo Sarmiento

Con motivo de celebrar el 28º aniversario de su fundación, el Club Deportivo Sarmiento ha dispuesto para el 17 del corriente la realización de un Campeonato de Tenis Criollo, el que habrá de desarrollarse en sus instalaciones de calle Sarmiento 4642, el mencionado día a partir de las 9.30.

En dicha competencia intervendrán los campeones argentinos, Regatas Santa Fe, como así también un equipo del club Regatas Coronda y otro representativo de la entidad organizadora, todos los cuales disputarán una hermosa copa "Challenger".

Los elencos estarán constituídos por single dama cadete, doble dama, single caballero, dobles caballeros y doble veteranos.

HABRA CAMBIOS EN NEWELL'S Y CORDOBA; CENTRAL CONFIRMA

En nuestra edición de la víspera adelantábamos que distintas circunstancias coincidían para alentar la idea de que en Rosario Central se confirmaría para el match con Argentinos Juniors a los mismos hombres que el domingo último enfrentaran a Bánfield. Indudablemente, la base de tal criterio la constituye la buena actuación que les cupo a todos los futbolistas y por cierto, al hecho de que todos ellos hayan concluído la brega en perfecto estado físico, lo cual es un aliciente de importancia para el señor D'Amico que en forma particular ha debido sostener una lucha intensa en el actual certamen con el problema de los lesionados.

La única variante que podría producirse, y ella no aparece muy factible, sería la relacionada con la reaparición de Casares de quien todavía no se tienen noticias y por ende, mal puede pensarse en su actuación ignorándose el estado físico que acusa. Otro tanto ocurre con Miguel Antonio Juárez quien si bien se ha lla recuperado ya de la lesión que lo mantuvo inactivo, deberá permanecer ahora realizando ejercicios livianos hasta recuperar su mejor forma para poder reaparecer.

De tal modo, D'Amico no tendrá problemas esta semana para la formación del team ya que lo confirmará en todas sus líneas.

UN PROBLEMA EN CENTRAL CORDOBA

Cuando parecía que con la reaparición de Minni habría de asegurarse la parte defensiva del team, ha surgido ahora un nuevo problema en Central Córdoba, con vistas al importante encuentro de pasado mañana, frente a Témperley, puntero absoluto de la zona sur. El delantero Báez se resintió de los ligamentos de la rodilla derecha y ello crea cierta incertidumbre respecto a su participación en el cotejo de referencia, al punto de que ya se crea como factible la reaparición de Sarmiento para suplirlo. Sin embargo, la última palabra no ha sido dada y ello hace alentar ciertas esperanzas. Pese a todo, habrá que aguardar a conocer el dictamen médico, aún cuando se considera que pueden registrarse variantes.

Una de ellas sería el reemplazo de Albil cuyo lugar sería ocupado por González o Luscher, señalando los más allegados que en el supuesto de ocurrir ésto último, es decir que Luscher juegue como entreala derecho, Frulinghi se desempeñáse como interior izquierdo. Esta noche se designará el team y, si bien se cree que se dispondrá un plantel como ya es costumbre, al menos contribuirá para despejar el panorama.

SPINDOLA EN NEWELL'S

Por lo que respecta a Newell's Old Boys, el señor Gerónimo Díaz está decidido a la inclusión de Pérez y Castro en la línea delantera, más no así en lo que hace a Zucca a quien no lo ve para cumplir la tarea de ordenamiento en medio campo circunstancia por la cual, ha decidido mantener a Nemiña como entreala derecho formando pareja con Cardoso que se desempeñará como número siete.

Para el puesto de Vivas, que quedará vacante ante la lesión que sufriera el domingo, el técnico rojinegro habrá de correr a Scoppa al costado izquierdo y en el centro de la línea ubicará a Pedro Spindola que de tal modo reaparecerá en el primer equipo. Gerónimo Díaz confía en el ex defensor charrúa y, al margen de hallarse jugando bien éste en el team de reserva, considera ser el hombre más apto para marcarlo a Carlos Griguol que en el once bohemio es quien arma todo el juego. En ese sentido coincidimos con Díaz luego de haberlo visto jugar en nuestra ciudad, frente a Rosario Central.

Reunión de camaradería en el Club Centenario

El próximo domingo 16 del corriente se realizará en las instalaciones del Club Atlético Centenario, sito en calle Gallo 1569, de Alberdi, un gran almuerzo de camaradería para asociados y familiares, luego del cual continuará la disputa de los distintos torneos de juegos de salón, organizados por esa entidad. La fiesta culminará a las 18 con un festival artístico en el que se presentarán destacadas figuras de la radio y televisión argentina.

Al día siguiente, el lunes 17, llegarán a su fin los torneos de bochas y truco.

Celebrará asamblea el Club Provincial

Mañana a las 19.30 se iniciará la Asamblea General Extraordinaria convocada por las autoridades del club Provincial, la que habrá de llevarse a cabo en sus instalaciones de calle 27 de Febrero 2672.

En el transcurso de la misma se pondrá a consideración de los socios el siguiente orden del día:

Designación de dos socios presentes para que conjuntamente con el presidente, secretario general y secretario de actas, redacten, aprueben y firmen el acta de la asamblea. Autorizar a la junta directiva para emitir una rifa extraordinaria y finalmente, reforma de los estatutos sociales en sus artículos 13º inc. c y 59º.

DOCTOR RICARDO DELGADO
PROFESOR DE LA FACULTAD DE MEDICINA
Cirugía General. Estómago. Hígado. Intestino. Tórax
Fisura. Esófago. Mediastino. Br. OROÑO 520. T. E. 24685

C. A. D. O. L.
TRANSPORTE DE PASAJEROS
CORDOBA-SANTIAGO DEL ESTERO:
RUTA OJO DE AGUA: Diariamente a las 6.00, 20.15 y 22.30 horas.
RUTA FRIAS: Lunes, Miércoles y Viernes a las 6.45.
CORDOBA-CATAMARCA:
Diariamente a las 22.00 horas.
Servicios al norte de la provincia de Córdoba
RESERVA DE PASAJES:
Ventanilla Nº 13 Estación Terminal - T. E. 25978 - Córdoba

CAMPERAS
CAMBIO DE CIERRE
FORRO — PINTURA
LAPRIDA 946

JOHNSON CASIMIRES
PRECIO FABRICA — GRAN SURTIDO
CASIMIR SIN PLANCHA. FIBRA SINTETICA VISCOSA $ 985.-
PAÑOS SPORT. PURA LANA 150 cms. $ 299.-
PAÑO SOBRETODO BURBERRYS GRIS PENUMBRA $ 698.-
27 DE FEBRERO 2032

CLINICA AMERISO
• GARGANTA • NARIZ • OIDOS
SERVICIO MEDICO PERMANENTE
PARAGUAY 1460 - Tel. 47041

CRONICA
Fundado el 2 de mayo de 1914
Reg. Nac. de la Prop. Int. Nº 774.693
ROSARIO, Jueves 6 de Agosto de 1964

PARA PARAGUAS
BOGLIONE & COVELLI
MITRE 738 - ROSARIO

Notas Sociales

AGASAJO—

Con motivo de su próximo viaje a los Estados Unidos, donde se radicará, los directivos de la Cámara de Confeccionistas agasajarán esta noche con una cena que será servida en un restaurante céntrico, al señor Eduardo Calasa.

RECORDATORIA—

El personal directivo y docente de la Escuela Normal Nº 3 de Maestros "Mariano Moreno" recordará el domingo próximo la memoria del profesor Francisco J. Armadá con motivo de cumplirse el primer aniversario de su desaparición. Consistirá el acto, que se hará a las 11 en el cementerio del Salvador, en el descubrimiento de una placa en el panteón del Colegio de Escribanos, donde descansan los restos del extinto, de cuya personalidad habrá de referirse en la oportunidad el doctor Héctor J. Cerrutti.

EN EL HUERTO—

El tradicional Día de la ex Alumna se celebrará el 15 del corriente en el Colegio Nuestra Señora del Huerto. En la oportunidad será oficiada, a las 11 una misa en acción de gracias, y a las 12.30 se servirá un almuerzo de confraternidad, para participar del cual las tarjetas pueden ser reservadas al número telefónico 23970 y 26091.

Enlace: CHIMINELLO - SOTO.—

FOTO PLUS ULTRA

CENA Y BAILE—

La Sociedad Damas de Protección al Huérfano y el Club de Leones Rosario Centro, están trabajando activamente en la preparación de la cena y baile que ofrecerán el 28 del corriente en la sala del cine Real, donde a partir de las 22 se expenderán entradas para la juventud, sin derecho a comida.

La fiesta tiene finalidad benéfica pues el total de la recaudación se destinará al sostenimiento que realiza la primera de las dos entidades organizadoras. La reserva de mesas debe hacerse a la señora Matilde García de Travella, teléfono 64523.

BAILE DE BENEFICIO—

La Comisión Juvenil del Hospital Carrasco ha recibido numerosas adhesiones para el baile que realizará el sábado próximo en los salones de calle San Martín 550. La recaudación que se obtenga se destinará a obras de mejoramiento en el mencionado nosocomio, pudiendo reservarse las tarjetas a los números telefónicos 20546, 21298 44266 y 28094

CASAMIENTOS—

BEATRIZ A. D. RICCIOLI
(Foto Plus Ultra)

Riccioli-Filié—

Esta noche se consagrará, en la iglesia San Francisco Solano la boda de la señorita Beatriz A. D. Riccioli con el señor Osvaldo Eugenio Filié. La ceremonia religiosa cumplirase a las 20.30, en la iglesia San Francisco Solano, y serán padrinos de la misma la señorita Ana Rosa Riccioli y el señor Víctor Manuel Riccioli. En el Registro Civil firmaron como testigos de los contrayentes, la señora Delia J. Herrera de Santoro y el señor Nicolás Santoro.

Foglia - Abate—

En ceremonia que se realizará a las 20.30 en la iglesia Nuestra Señora de Pompeya se bendecirá esta noche la unión matrimonial de la señorita Martha Rosa Foglia con el señor Vicente Abate. Han de actuar como padrinos la señora Rosa Pistone de Abate y el señor Juan Foglia, y firmaron en el Registro Civil como testigos de ambos contrayentes, la señorita Norma L. Foglia y el señor Ricardo Cardinale.

Huljich Bassi - Vietti Ruffinengo—

En la iglesia Catedral bendecirá el R. P. Dr. Edmundo García Cafarena, el miércoles próximo el matrimonio de la señorita Elena Estela Huljich Bassi con el señor Andrés M. Vietti Ruffinengo. La ceremonia será apadrinada por las señoras Lidia Bassi de Huljich y María Ruffinengo de Vietti y los señores Santiago Huljich y Andrés Vietti. Suscribirán el acta del Registro Civil en calidad de testigos de los novios, la señorita Aurora Bassi, la señora Ana M. Vietti de Melvin, el señor Antonio Huljich y el ingeniero Angel M. Vietti.

COMPROMISOS—

Bertotto Muniagurria - Bianco Laborde—

El sábado se anunciará la formalización del compromiso matrimonial de la Srta. Susana Estela Bertotto con el señor Roberto Bianco Laborde.

Marini-Arce—

El sábado se formalizará el compromiso de la Srta. Ada Violeta Marini con el Sr Arnaldo Julio Arce.

MISAS—

Por Da. Olga Dagnino de Bottazzi—

En el santuario María Auxiliadora se rezará el sábado, a las 8, una misa en la que se pedirá por el descanso del alma de la señora Olga Dagnino de Bottazzi.

Por el doctor Julio Vera Barros—

En sufragio del alma del doctor Julio Vera Barros se oficiará una misa el sábado, a las 21, en el camarín de la Virgen del Rosario, en la iglesia Catedral Metropolitana.

Por Da. Ramona Hoyal de González—

El sábado próximo a las 9.30, en la iglesia Catedral Metropolitana, se oficiará un solemne funeral en sufragio del alma de la señora Ramona Hoyal de González, con motivo de cumplirse un nuevo aniversario de su deceso.

Por Da. María Teresa B. de Santhia—

Una misa en la que se pedirá por el descanso del alma de la señora María Teresa B. de Santhia se rezará mañana a las 8 en la iglesia Santa Rosa de Lima.

Por D. Rafael Polizzi - D. Benedicto Russó—

Un funeral en memoria de los señores Rafael Polizzi y Benedicto Russó se oficiará mañana a las 9.30 en la iglesia San Francisco Solano.

Por Da. Cayetana G. de Basaldúa—

Se rezará mañana a las 11 y 45 en la iglesia Catedral Metropolitana una misa para rogar por el descanso del alma de la señora Cayetana G. de Basaldúa.

Por D. Santos Pezzimenti—

Se realizará mañana a las 8, en la iglesia San Antonio de Padua un funeral por el alma del señor Santos Pezzimenti de cuyo fallecimiento se cumplirá el primer aniversario.

Por Da. Anunciada Marinoni Sassi de Rey—

Mañana a las 11, ante la tumba que guarda sus restos en la necrópolis del Salvador, será rendido un póstumo homenaje en memoria de la que en vida fuera doña Anunciada Marinoni Sassi de Rey, de cuyo lamentado deceso se cumple el primer aniversario.

Sra. Margarita Aguirre de Macoc

Su sepelio

Esta mañana, a las 10, en el cementerio del Salvador, recibieron sepultura los restos de la señora Margarita Aguirre de Macoc, cuyo fallecimiento, ocurrido ayer en esta ciudad, ha causado honda pena en el amplio círculo de sus relaciones. La extinta dama, que pertenecía a una antigua y caracterizada familia de nuestro medio, habíase consagrado al hogar, al que aportó el ejemplo de sus virtudes cristianas y de sus nobles sentimientos, que hizo extensivos al prójimo necesitado de ayuda moral o material. La ceremonia del sepelio dió motivo a que se renovaran las exteriorizaciones de pesar que ha originado su muerte.

Dr. DE GRUCCI
Enfermedades aparato digestivo — Estudios radiológicos — Especialidades — Esófago — Intestino — Proctología — Estómago — Vesícula
SANTA FE 1874 T. E. 22342

TELEVISORES
"CUMBRE"
ULTRA PANORAMICOS
KATESTER S.A.
VENTAS POR MAYOR EXCLUSIVAMENTE
AV. CORRIENTES 468 — ROSARIO

Consultorio de RADIOLOGIA
DOCTORES:
F. O. ZUBIZARRETA
W. J. ROVIRA
W. QUEVEDO
URQUIZA 1911 T. E. 46156 ROSARIO

ORIENTACION PSICOLOGICA
Dificultades en el carácter, en la conducta, en el aprendizaje escolar y en las relaciones humanas familiares, laborales y sociales.
JORGE SINOPOLI — PSICOLOGO
AVENIDA PELLEGRINI 1954 T. E. 23060

Máquinas de Coser
FAMILIARES
INDUSTRIALES
CROSETTI
AV. PELLEGRINI 1038 - ROSARIO

MASAS - BOMBONES
Especialidad en CHAJA
ENVIAMOS A DOMICILIO
PANADERIA Y CONFITERIA "MARILY"
9 de Julio Esq. Paraguay T. E. 27543

LOS 20 BILLARES
"OLIMPIA"
CASIN — CARAMBOLA
BAR AMERICANO
RIOJA 982 T. E. 29867

"LA VOZ DE LA JUVENTUD"
TEATRO SCALA
San Lorenzo 2243
20 horas
INVITA A JOVENES Y SEÑORITAS DE ALTOS IDEALES, AL PROGRAMA QUE SE INICIA MAÑANA CON EL TEMA:
"JUVENTUD"
Jóvenes hablando a jóvenes, sobre aspectos de la vida juvenil y su responsabilidad frente al presente y al futuro.
ENTRADA LIBRE

TODOS LOS ARTICULOS
PIRELLI
EN SUS DISTRIBUIDORES
Boglione & Covelli
MITRE 738

Pepita y Lorenzo — AMARGO OBRERO — por Chick Young

El Ratón Mickey — AMARGO OBRERO — por Walt Disney

El Pato Donald — AMARGO OBRERO — por Walt Disney

Rip Kirby — AMARGO OBRERO — por J. Prentice y F. Dickenson

El Agente Secreto X 9 — AMARGO OBRERO — por Bob Lewis

El Fantasma — AMARGO OBRERO — por Lee Falk y Sy Barry

Tarzán — AMARGO OBRERO — por E. Rice Burroughs

Ramona — AMARGO OBRERO — por Lino Palacio

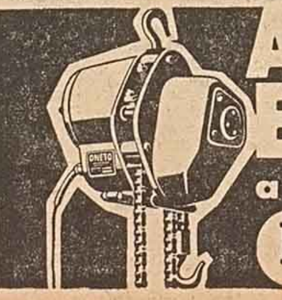

APAREJOS ELECTRICOS
ONETO
a cadena de rodillos - CAPACIDADES: 500-1000-2000 Kg.
DEFANTE & CIA. S.R.L.
CAPITAL $ 4.000.000.-
SARMIENTO 675
T.E. 44052 ROSARIO